

**ZARZĄDZENIE
REGIONALNEGO DYREKTORA OCHRONY ŚRODOWISKA W KATOWICACH**

z dnia 6 listopada 2018 r.

w sprawie rezerwatu przyrody „Żubrowisko”

Na podstawie art. 13 ust. 3 ustawy z dnia 16 kwietnia 2004 r. o ochronie przyrody (Dz. U. z 2018 r. poz. 1614) zarządza się, co następuje.

§ 1. 1) Rezerwat przyrody pod nazwą „Żubrowisko”, zwany dalej „rezerwatem”, obejmuje obszar lasu o powierzchni 744,77 ha, położony na terenie gminy Pszczyzna w powiecie pszczyńskim i gminy Bojszowy w powiecie bieruńsko-lędzińskim, w województwie śląskim.

2) Przebieg granic rezerwatu, w postaci współrzędnych punktów ich załamania, określony jest w załączniku nr 1 do zarządzenia.

3) Położenie rezerwatu obrazuje mapa w skali 1:15000, stanowiąca załącznik nr 2 do zarządzenia.

§ 2. Celem ochrony w rezerwacie jest zachowanie ze względów naukowych, dydaktycznych i turystycznych populacji żubra (*Bison bonasus*).

§ 3. Określa się następujący rodzaj, typ i podtyp rezerwatu:

1) rodzaj rezerwatu – Faunistyczny (Fn);

2) typ i podtyp rezerwatu ze względu na dominujący przedmiot ochrony:

a) typ – Faunistyczny (PFn),

b) podtyp – ssaków (ss);

3) typ i podtyp rezerwatu ze względu na główny typ ekosystemu:

a) typ – Leśny i borowy (EL),

b) podtyp – lasów mieszanych nizinnych (lmn).

§ 4. Sprawowanie nadzoru nad rezerwatem powierza się Regionalnemu Konserwatorowi Przyrody w Katowicach.

§ 5. Zarządzenie wchodzi w życie po upływie 14 dni od dnia ogłoszenia.¹⁾

Regionalny Dyrektor Ochrony
Środowiska w Katowicach

Jolanta Prażuch

¹⁾Zarządzenie było poprzedzone zarządzeniem Ministra Ochrony Środowiska, Zasobów Naturalnych i Leśnictwa z dnia 31 października 1996 r. w sprawie uznania za rezerwat przyrody (M. P. Nr 67, poz. 635), które utraciło moc obowiązującą z dniem wejścia w życie ustawy z dnia 16 kwietnia 2004 r. o ochronie przyrody, z tym że zgodnie z art. 153 tej ustawy, rezerwaty przyrody utworzone przed dniem wejścia w życie ustawy stają się rezerwatami przyrody w rozumieniu niniejszej ustawy.

**Załącznik nr 1
do zarządzenia Regionalnego Dyrektora
Ochrony Środowiska w Katowicach
z dnia 6 listopada 2018 r. w sprawie
rezerwatu przyrody „Żubrowisko”.**

Przebieg granic rezerwatu w postaci współrzędnych punktów ich załamania¹⁾.

Numer punktu	X	Y
1	239966,06	500297,28
2	239986,02	500373,17
3	239989,62	500386,84
4	240061,68	500660,79
5	240204,06	500624,4
6	240386,29	500577,82
7	240470,81	500556,22
8	240568,33	500929,04
9	240629,97	501165,41
10	240592,8	501237,12
11	240577,33	501311,26
12	240576,97	501314,36
13	240552,36	501527,07
14	240552,2	501528,46
15	240545,2	501589,41
16	240560,82	501651,5
17	240575,94	501711,6
18	240575,82	501712,6
19	240568,81	501770,87
20	240537,92	501813,5
21	240524,49	501840,86
22	240481,81	501972,17
23	240474,45	502006,53
24	240472,95	502029,63
25	240468,58	502096,84
26	240459,58	502127,4
27	240458,58	502131
28	240439,25	502200,43
29	240411,88	502297,42
30	240408,51	502313,56
31	240398,17	502363,09
32	240374,26	502498,55
33	240371,82	502546,43
34	240359,16	502794,14
35	240357,56	502825,42
36	240331,6	502943,97

¹⁾ Sporządzony w układzie współrzędnych płaskich prostokątnych PL-1992, o którym mowa w rozporządzeniu Rady Ministrów z dnia 15 października 2012 r. w sprawie państwowego systemu odniesień przestrzennych (Dz. U. z 2012 r., poz. 1247).

37	240330,85	502947,39
38	240324,28	502977,39
39	240322,18	502986,97
40	240308,37	503027,57
41	240298,75	503068,86
42	240293,24	503107,9
43	240288,93	503144,43
44	240283,73	503188,48
45	240273,61	503269,08
46	240271,72	503284,06
47	240271,7	503284,38
48	240271,7	503284,44
49	240271,41	503344,73
50	240271,51	503345,89
51	240273,78	503370,12
52	240273,85	503370,67
53	240288,15	503481,72
54	240302,8	503595,25
55	240298,67	503601,3
56	239995,91	503647,04
57	239904,97	503636,39
58	239771,05	503632,11
59	239707,31	503622,3
60	239545	503591,11
61	239536,26	503590
62	239526,02	503593,02
63	239505,82	503599,51
64	239443,68	503612,04
65	239371,3	503617,83
66	239317,03	503618,31
67	239273,31	503623,33
68	239223,88	503582,69
69	239222,24	503581,91
70	239220,12	503581,97
71	239081,41	503626,31
72	239079,77	503627,32
73	239053,042	503650,737
74	239056,007	503636,046
75	239052,259	503628,56
76	239044,696	503625,391
77	239037,9	503619,434
78	239027,636	503610,442
79	239026,453	503608,487
80	239013,542	503615,13
81	239018,422	503624,61
82	238995,024	503636,02
83	238968,423	503581,227
84	238855,94	503366,061

85	238844,695	503323,666
86	238749,037	502963,164
87	238650,657	502592,48
88	238552,935	502224,144
89	238456,229	501859,739
90	238361,512	501502,815
91	238260,249	501121,249
92	238167,543	500758,216
93	238150,246	500697,241
94	238150,25	500697,24
95	238154,27	500696,02
96	238179,14	500689,56
97	238186,78	500685,29
98	238200,29	500705,71
99	238224,06	500696,52
100	238219,3	500676,56
101	238217,101	500669,493
102	238217,1	500669,49
103	238213,17	500654,22
104	238205,27	500622,37
105	238197,53	500597,17
106	238186,69	500561,88
107	238185,28	500556,51
108	238152,51	500451,68
109	238088,06	500474,209
110	238079,058	500438,953
111	238079,818	500433,636
112	238082,45	500415,432
113	238091,175	500390,024
114	238104,824	500369,359
115	238119,641	500356,175
116	238137,211	500345,667
117	238197,904	500312,878
118	238217,748	500301,98
119	238230,069	500292,391
120	238238,295	500275,141
121	238241,554	500268,309
122	238251,12	500246,54
123	238254,635	500238,522
124	238265,233	500213,519
125	238269,279	500203,958
126	238290,867	500173,256
127	238301,543	500160,326
128	238309,609	500151,33
129	238310,258	500150,619
130	238313,139	500147,379
131	238339,473	500127,983
132	238376,431	500107,04

133	238388,192	500097,483
134	238400,484	500081,098
135	238412,041	500059,155
136	238418,169	500043,327
137	238421,054	500031,592
138	238424,061	499992,826
139	238423,76	499967,507
140	238423,021	499962,28
141	238419,302	499929,47
142	238411,925	499892,183
143	238410,008	499874,179
144	238404,548	499847,511
145	238402,613	499825,549
146	238404,723	499811,995
147	238406,968	499801,062
148	238409,413	499786,353
149	238418,437	499765,516
150	238433,386	499734,265
151	238427,845	499728,614
152	238439,208	499707,689
153	238473,878	499645,61
154	238509,125	499624,814
155	238556,317	499603,928
156	238560,834	499601,68
157	238654,712	499581,948
158	238670,497	499578,641
159	238706,572	499573,657
160	238761,249	499572,239
161	238773,113	499571,388
162	238821,131	499567,933
163	238836,667	499563,803
164	238850,678	499560,083
165	238862,853	499556,908
166	238908,99	499546,132
167	238943,193	499533,897
168	238945,543	499533,029
169	238972,416	499518,977
170	238986,583	499511,791
171	238999,246	499507,273
172	239042,818	499491,725
173	239051,539	499489,074
174	239056,72	499487,254
175	239080,821	499477,103
176	239090,979	499473,061
177	239100,892	499470,895
178	239109,244	499473,425
179	239118,478	499479,375
180	239130,592	499486,813

181	239147,093	499499,396
182	239150,734	499501,454
183	239151,615	499502,035
184	239162,98	499504,926
185	239170,44	499503,816
186	239171,726	499503,324
187	239203,938	499495,06
188	239232,858	499490,01
189	239277,179	499485,735
190	239299,931	499484,571
191	239333,047	499475,189
192	239376,827	499464,991
193	239385,238	499464,554
194	239411,335	499470,32
195	239422,286	499472,745
196	239533,223	499546,456
197	239569,526	499563,332
198	239661,115	499592,93
199	239683,776	499597,86
200	239695,474	499597,457
201	239701,252	499596,585
202	239701,25	499596,59
203	239727,67	499652,72
204	239750,62	499707,16
205	239786,7	499792,76
206	239814,37	499858,39
207	239845,03	499932,58
208	239845,83	499932,38
209	239889,53	499992,82
210	239891	499998,63
211	239891,13	499999,14
212	239891,2	499999,42
213	239908,68	500068,46
214	239927,07	500141,11
215	239951,75	500238,6
216	239966,06	500297,28

Załącznik nr 2
do zarządzenia Regionalnego Dyrektora
Ochrony Środowiska w Katowicach
z dnia 6 listopada 2018 r. w sprawie
rezerwatu przyrody „Żubrowisko”.

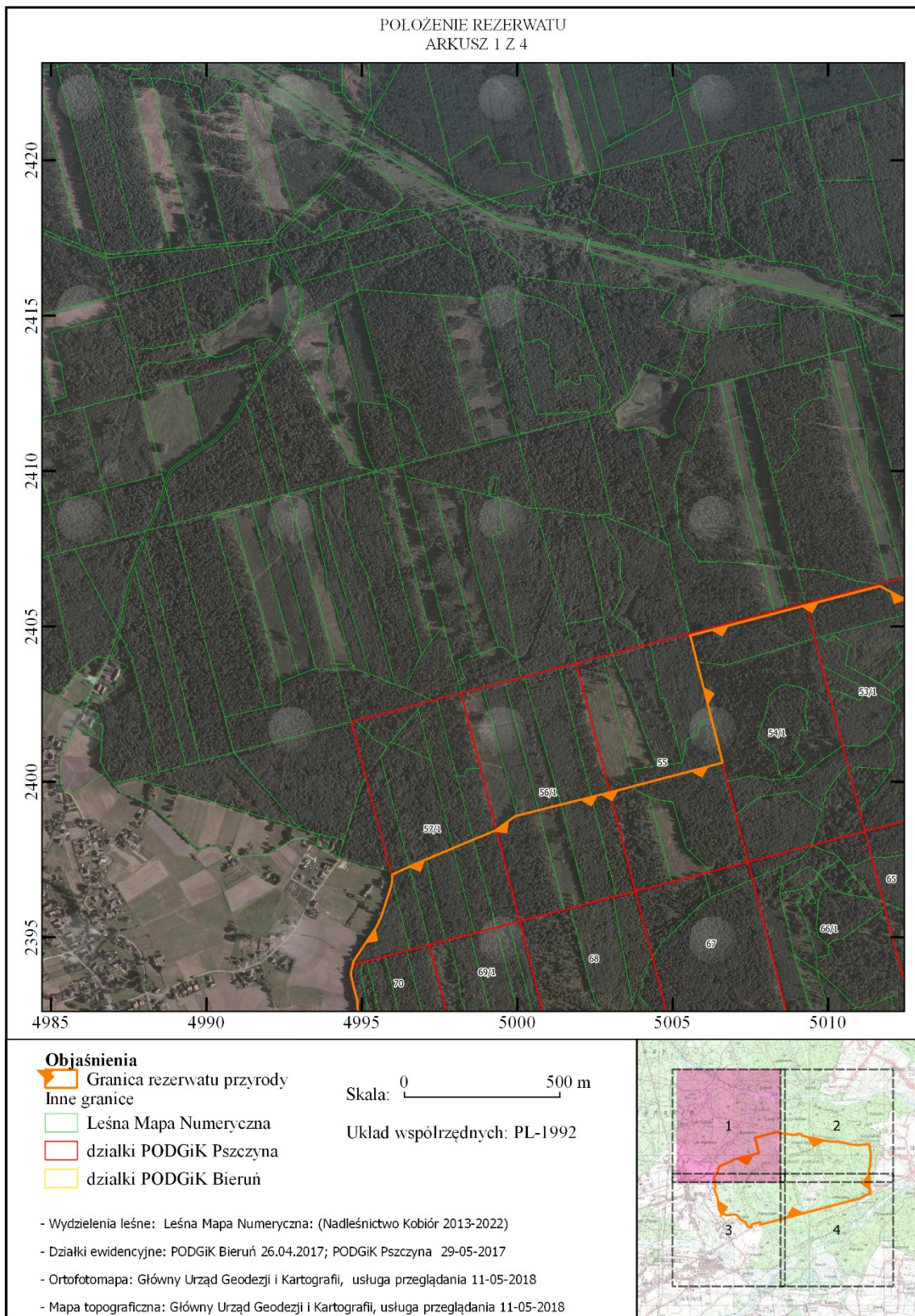

POŁOŻENIE REZERWATU
ARKUSZ 2 Z 4



Objaśnienia

- Granica rezerwatu przyrody
- Inne granice
- Leśna Mapa Numeryczna
- działki PODGiK Pszczyna
- działki PODGiK Bieruń

Skala: 500 m

Układ współrzędnych: PL-1992

- Wydzielenia leśne: Leśna Mapa Numeryczna: (Nadleśnictwo Kobiór 2013-2022)
- Działki ewidencyjne: PODGiK Bieruń 26.04.2017; PODGiK Pszczyna 29-05-2017
- Ortofotomapa: Główny Urząd Geodezji i Kartografii, usługa przeglądania 11-05-2018
- Mapa topograficzna: Główny Urząd Geodezji i Kartografii, usługa przeglądania 11-05-2018

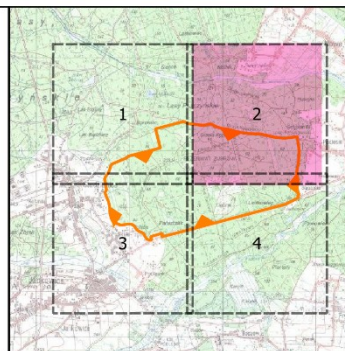

POŁOŻENIE REZERWATU
ARKUSZ 3 Z 4



Objaśnienia

Granica rezerwatu przyrody
Inne granice

Leśna Mapa Numeryczna

działki PODGiK Pszczyna

działki PODGiK Bieruń

Skala: 0 500 m

Układ współrzędnych: PL-1992

- Wydzielenia leśne: Leśna Mapa Numeryczna: (Nadleśnictwo Kobiór 2013-2022)
- Działki ewidencyjne: PODGiK Bieruń 26.04.2017; PODGiK Pszczyna 29-05-2017
- Ortofotomapa: Główny Urząd Geodezji i Kartografii, usługa przeglądania 11-05-2018
- Mapa topograficzna: Główny Urząd Geodezji i Kartografii, usługa przeglądania 11-05-2018

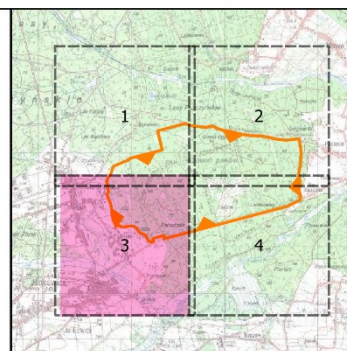

POŁOŻENIE REZERWATU
ARKUSZ 4 Z 4



Objaśnienia

- Granica rezerwatu przyrody
- Inne granice
- Leśna Mapa Numeryczna
- działki PODGiK Pszczyna
- działki PODGiK Bieruń

Skala: 500 m

Układ współrzędnych: PL-1992

- Wydzielenia leśne: Leśna Mapa Numeryczna: (Nadleśnictwo Kobiór 2013-2022)
- Działki ewidencyjne: PODGiK Bieruń 26.04.2017; PODGiK Pszczyna 29-05-2017
- Ortofotomapa: Główny Urząd Geodezji i Kartografii, usługa przeglądarki 11-05-2018
- Mapa topograficzna: Główny Urząd Geodezji i Kartografii, usługa przeglądarki 11-05-2018

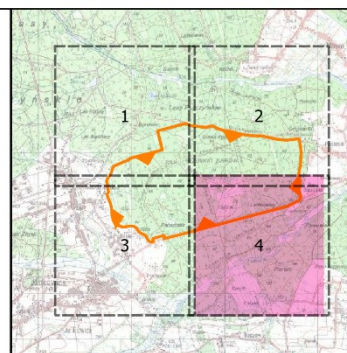

Uzasadnienie

do zarządzenia Regionalnego Dyrektora Ochrony Środowiska w Katowicach z dnia 6 listopada 2018 r. w sprawie rezerwatu przyrody „Żubrowisko”.

Rezerwat Żubrowisko utworzono w roku 1996 na podstawie Zarządzenia Ministra Ochrony Środowiska, Zasobów Naturalnych i Leśnictwa z dnia 31 października 1996 r. w sprawie uznania za rezerwat przyrody (M. P. Nr 67, poz. 635) dla zachowania ze względów naukowych, dydaktycznych i turystycznych populacji żubra.

Wydanie zarządzenia w sprawie rezerwatu przyrody „Żubrowisko” ma na celu:

- dostosowanie aktu prawnego, stanowiącego podstawę do realizacji ochrony przyrody na obszarze chronionym, do aktualnie obowiązujących przepisów Ustawy z dnia 16 kwietnia 2004 r. o ochronie przyrody (Dz. U. z 2018 r. poz. 1614 z późn. zm.);

- poprawę warunków realizacji celu ochrony obowiązującego w rezerwacie poprzez zwiększenie jego powierzchni, w wyniku poddania pod ochronę rezerwatową fragmentu obszaru leśnego oraz łąki charakteryzujących się podobnymi walorami przyrodniczymi jak obecny teren rezerwatu.

Według cytowanego Zarządzenia Ministra Ochrony Środowiska, Zasobów Naturalnych i Leśnictwa ochroną rezerwatową objęto powierzchnię 742,56 ha. W wyniku kolejnych rewizji planu urządzenia lasu dla Nadleśnictwa Kobiór (zarządcy terenu rezerwatu), a także zastosowania nowoczesnych metod pomiaru terenu, według stanu na 1 stycznia 2013 r., obszar rezerwatu obejmuje powierzchnię 742,80 ha.

Zasadniczym celem korekty granic rezerwatu jest włączenie obszarów, które wraz z rezerwatem w dotychczasowych granicach, stanowią funkcjonalną całość. Proponowane do włączenia do rezerwatu tereny to fragment lasu dębowego w wieku 99 lat (oddział 79i o powierzchni ok. 1,35 ha), w którym gospodarka leśna prowadzona jest pod kątem wymogów ochrony żubrów, oraz łąki definiowane jako pastwisko V klasy (oddział 79c o powierzchni 0,61 ha) i rola V klasy (oddział 79g o powierzchni 0,67 ha). Obie łąki wchodziły w skład zagrody hodowlanej pszczyńskiej linii żubrów z jej wewnętrznym ogrodzeniem i obejmują część pokazową ośrodka edukacji ekologicznej. Włączenie ww. fragmentów lasu i łąk do rezerwatu przyczyni się do poprawy warunków realizacji ochrony rezerwatowej. Do rezerwatu proponuje się włączyć teren o łącznej powierzchni ok. 2,63 ha. W wyniku powiększenia rezerwatu, jego powierzchnia wyniesie 744,77 ha. Została ona obliczona automatycznie z geometrii poligonu i może się różnić od geometrii wyliczanej na podstawie sumowania oddziałów leśnych, co wynika m. in. z faktu stosowania w Lasach Państwowych tzw. wydzieleń nieliterowanych, których powierzchnia jest liczona umownie i nie ma swojej reprezentacji powierzchniowej (linia). Zgodnie z funkcjonującym w Lasach Państwowych podziałem powierzchniowym lasów, w skład rezerwatu przyrody „Żubrowisko”, wchodzi następujące oddziały i wydziały leśne Nadleśnictwa Kobiór obrębu Pszczyzna Leśnictwa Międzyrzecze: 48g, 49f, g, ~c, 50g, h, ~c, 51c, d, ~d, ~f, ~g, 52c, d, f, ~c, ~d, ~f, 53b, c, d, f, g, h, i, j, k, ~c, ~d, ~f, 54a, b, c, d, f, g, ~b, ~c, 55g, h, i, ~c, 59p, r, 60c, d, f, g, h, i, j, k, l, ~c, ~d, 61a, b, c, d, f, ~a, ~b, 62a, b, ~a, ~b, 63a, b, c, d, f, ~a, ~b, 64a, b, ~a, ~b, ~c, 65a, b, c, d, f, ~a, ~b, 66a, b, c, d, f, g, h, i, j, k, l, m, n, o, p, ~a, ~b, 67a, b, c, d, ~a, ~b, 68a, b, c, d, f, ~a, ~b, 69a, b, c, d, f, g, ~a, ~b, 70a, b, c, d, f, g, ~a, ~b, 71l, n, o, ~b, 72a, b, c, d, f, g, h, i, ~a, ~b, 73a, b, c, d, f, g, h, i, j, k, l, m, ~a, ~b, 74a, b, c, d, f, g, h, i, j, ~a, ~b, 75a, b, c, d, f, g, h, i, j, k, l, ~a, ~b, ~c, 76a, b, c, d, f, ~a, ~b, 77a, b, c, d, ~a, ~b, 78a, b, c, d, f, g, h, i, j, k, l, ~a, 79a, b, c, g, i, ~b, ~c, 80a, b, c, d, f, ~a, ~b oraz Leśnictwa Studzienice: 56g, h, i, j, ~c, 57i, j, k, l, m, n, ~c.

W treści zarządzenia podano powierzchnię rezerwatu. Co prawda art. 13 ust. 3 ustawy o ochronie przyrody nie wskazuje na taki wymóg, jednakże zgodnie z Rozporządzeniem Ministra Środowiska z 11 września 2012 r. w sprawie centralnego rejestru form ochrony przyrody (Dz. U. z 2012 r. poz. 1080), w ww. rejestrze konieczne jest podanie powierzchni rezerwatu wynikającej z aktu prawnego powołującego tą formę ochrony przyrody.

Zarządzenie przygotowano w oparciu o:

- dokumentację pt. „Zasady prowadzenia gospodarki leśnej z uwzględnieniem udostępnienia turystycznego w rezerwacie przyrody Żubrowisko, pod kątem dostosowania do potrzeb bytowych populacji żubra” z 2005 r. Dokumentacja ta została pozytywnie zaopiniowana przez Wojewódzką Radę Ochrony Przyrody, na posiedzeniu 15 marca 2006 r.;

- dane ewidencyjne dotyczące wypisów i wyrysów z ewidencji gruntów dla obszaru rezerwatu i terenów bezpośrednio z nim graniczących, pozyskane w II kwartale br. ze starostw powiatowych w Pszczynie i Bieruniu;

- opisy taksacyjne i mapy gospodarcze z Planu Urządzenia Lasu dla Nadleśnictwa Kobiór na lata 2013-2022.

Projekt przedmiotowego zarządzenia został zaopiniowany przez Regionalną Radę Ochrony Przyrody (uchwała z 10 maja 2018 r., Za - 18 głosów, Przeciw - 0 głosów, Wstrzymujących się - 0 głosów). Jednocześnie uzyskano opinię Generalnej Dyrekcji Ochrony Środowiska (pismo z 14 lutego 2018 r. znak: DZP-wo.6200.1.2018.MK) oraz Państwowego Gospodarstwa Leśnego Lasy Państwowe Nadleśnictwo Kobiór (pismo z 30 stycznia 2018 r. znak: ZG.7212.1.1.2018) i Regionalnej Dyrekcji Lasów Państwowych w Katowicach (pismo z 30 stycznia 2018 r. znak: ZO.7212.4.2018). Ponadto, zgodnie z art. 59 ust. 2 Ustawy z dnia 23 stycznia 2009 r. o wojewodzie i administracji rządowej w województwie (Dz. U. z 2017 r. poz. 2234 z późn. zm.) przedmiotowy akt prawa miejscowego, został uzgodniony przez Wojewodę Śląskiego (pismo z 19 czerwca 2018 r. znak:IFVII.710.6.2018). Wejście w życie uregulowań zawartych w zarządzeniu w sprawie rezerwatu przyrody „Żubrowisko”, będzie się wiązało z ponoszeniem kosztów z budżetu państwa na oznakowanie obszaru tablicami informacyjnymi o poddaniu pod ochronę i ich odnawianiu. Koszty związane z realizacją zadań dotyczących oznakowania rezerwatu tablicami informacyjnymi i urzędowymi i ich odnawianiem będą pokrywane z budżetu Regionalnej Dyrekcji Ochrony Środowiska w Katowicach. W przypadku braku środków finansowych na ten cel w budżecie Regionalnej Dyrekcji Ochrony Środowiska w Katowicach, będą one pozyskiwane ze źródeł zewnętrznych.