

Załącznik nr 1

4 cm

25 cm



OBSZAR NATURA 2000  
BIAŁKA LELOWSKA

3 cm

4 cm

4 cm

4 cm

3 cm

4 cm

3 cm

75 cm

Załącznik nr 2

4 cm

25 cm



OBSZAR NATURA 2000  
DOLINA MAŁEJ PANWI

3 cm

4 cm

4 cm

4 cm

3 cm

4 cm

3 cm

75 cm

Załącznik nr 3

4 cm

25 cm



OBSZAR NATURA 2000  
LAS KOŁO TWORKOWA

3 cm

4 cm

4 cm

4 cm

3 cm

4 cm

3 cm

75 cm

Załącznik nr 4

4 cm

25 cm



OBSZAR NATURA 2000  
OSTOJA ŚRODKOWOJURAJSKA

3 cm

4 cm

4 cm

4 cm

3 cm

4 cm

3 cm

96 cm

Załącznik nr 5

4 cm

25 cm



# OBSZAR NATURA 2000 PIERŚCIEC

3 cm

4 cm

4 cm

4 cm

3 cm

4 cm

3 cm

75 cm

Załącznik nr 6

4 cm

32 cm



OBSZAR NATURA 2000  
PODZIEMIA TARNOGÓRSKO-  
BYTOMSKIE

3 cm

4 cm

4 cm

4 cm

3 cm

4 cm

3 cm

4 cm

3 cm

96 cm

Załącznik nr 7

4 cm

25 cm



OBSZAR NATURA 2000  
SUCHY MŁYN

3 cm

4 cm

4 cm

4 cm

3 cm

4 cm

3 cm

75 cm

Załącznik nr 8

4 cm



OBSZAR NATURA 2000  
ZBIORNIK GOCZAŁKOWICKI –  
UJŚCIE WISŁY I BAJERKI

32 cm

3 cm

4 cm

4 cm

4 cm

3 cm

4 cm

3 cm

4 cm

3 cm

96 cm



Załącznik nr 8A

Tabliczka, którą należy umieścić pod tablicą nr 5 dla obszaru Zbiornik Goczałkowicki – Ujście Wisły i Bajerki.

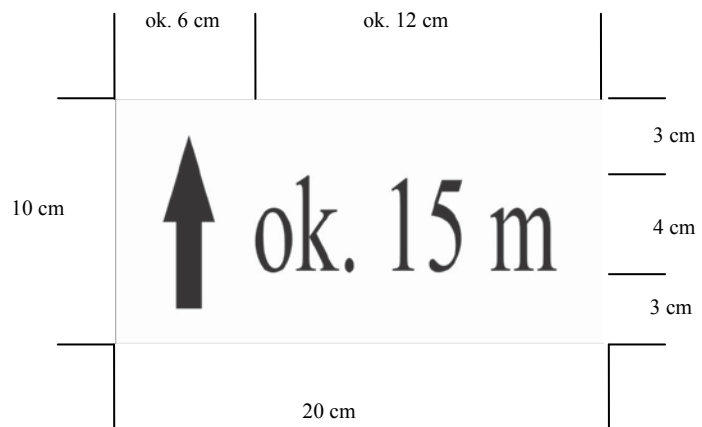

Tabliczka, którą należy umieścić pod tablicą nr 6 dla obszaru Zbiornik Goczałkowicki – Ujście Wisły i Bajerki.

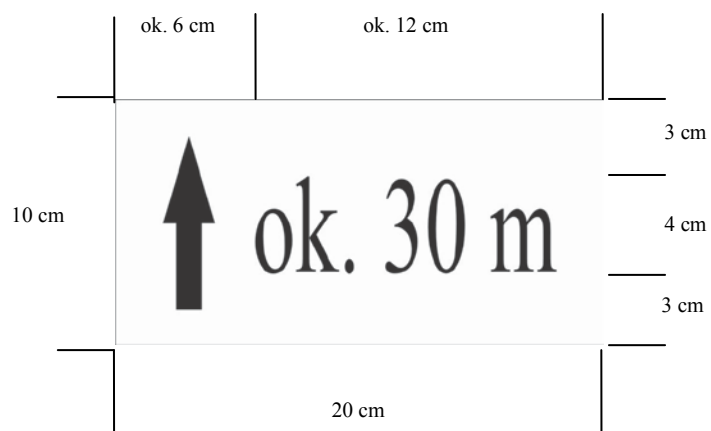

Tabliczka, którą należy umieścić pod tablicą nr 7 dla obszaru Zbiornik Goczałkowicki – Ujście Wisły i Bajerki.

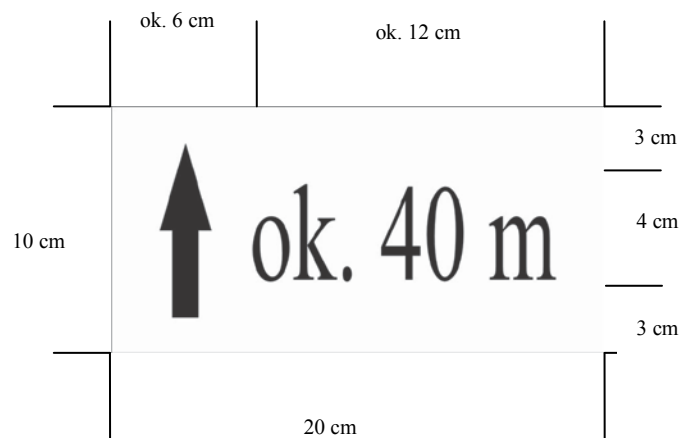

## Załącznik nr 9

Wykaz danych kontaktowych nadleśnictw i leśnictw, na terenie których ustawiane będą tablice dla obszarów Natura 2000.

Nadleśnictwo	Adres	Telefon stacjonarny	Fax	Adres e-mail
Konieczpol	ul. Różana 11 42-230 Konieczpol	34 35 51 285, 34 35 51 265	34 35 51 265	<a href="mailto:konieczpol@katowice.lasy.gov.pl">konieczpol@katowice.lasy.gov.pl</a>
Zawadzkie	ul. Strzelecka 6 47-120 Zawadzkie	+48 77/ 404 9660, 404 96 55, 404 96 56	+48 77/404 96 61	<a href="mailto:zawadzkie@katowice.lasy.gov.pl">zawadzkie@katowice.lasy.gov.pl</a>
Rudy Raciborskie	ul. Rogera 1 47-430 Rudy	+48 (32) 410-30-29, 410-30-68	(32) 410-32-81	<a href="mailto:rudy@katowice.lasy.gov.pl">rudy@katowice.lasy.gov.pl</a>
Olkusz	ul. Łukasieńskiego 3 32-300 Olkusz	32 6430445	32 6430445	<a href="mailto:olkusz@katowice.lasy.gov.pl">olkusz@katowice.lasy.gov.pl</a>
Siewierz	Łysa Góra 6 42-470 Siewierz	32 67-42-957 do 8	32 67-41-160	<a href="mailto:siewierz@katowice.lasy.gov.pl">siewierz@katowice.lasy.gov.pl</a>
Ustroń	ul. 3 Maja 108 43-450 Ustroń	48 33 854 35 21	+48 33 854 34 16	<a href="mailto:ustron@katowice.lasy.gov.pl">ustron@katowice.lasy.gov.pl</a>
Brynek	Brynek ul. Grabowa 3 42-690 Tworóg	032 285-74-63, 284- 68-01	032 285-74-63	<a href="mailto:brynek@katowice.lasy.gov.pl">brynek@katowice.lasy.gov.pl</a>
Bielsko	ul. Kopytko 13 43-382 Bielsko-Biała	+48 33 818 31 69	+48 33 818 31 69 wewn.*8	<a href="mailto:bielsko@katowice.lasy.gov.pl">bielsko@katowice.lasy.gov.pl</a>

Nadleśnictwo	Leśnictwo	Adres	Imię i nazwisko leśniczego	Telefon komórkowy	Telefon stacjonarny
Konieczpol	Biała Wielka	Biała Wielka 135 42-235 Lelów	Zdzisław Makówka	664 951 607	(34)3550 104,
Konieczpol	Dębowiec	ul. Zielona 149 42-445 Szczekociny	Stanisław Kornalski	664 951 611	(34)3557 056,
Konieczpol	Siedliska	ul. Lelowska 20 42-445 Szczekociny	Waldemar Bujak	664 951 613	(34)3557 068,

Zawadzkie	Kielcza	Kielcza, ul. Wiosenna 3	Zygmunt Zając	508 348 354	-
Zawadzkie	Krupski Młyn	Krupski Młyn, ul. Mickiewicza 9	Zbigniew Suma	508 348 351	(032) 285 70 12
Rudy Raciborskie	Ponęćcice	Ponęćcice, ul. Leśna 5	Artur Osak	786 167 347	032 410 65 91
Olkusz	Smoleń	Zarzecze 37Ł 42-436 Pilica	Wojciech Mik	608 500 234	-
Siewierz	Mitęga	Rokitno Szlacheckie, ul. Kościuszki 76A 42-450 Łazy	Olga Oleksiak	668324403	-
Herby	Połamaniec	Długa 42 42-133 Węglowice	Henryk Radzioch	608 680 210	(34) 318 10 33
Herby	Lisów	Leśna 4 42-714 Lisów	inż. Grzegorz Ciesielski	608 680 212	(34) 357 12 67
Olkusz	Sierbowice	Biskupice 67 42-436 Pilica	Władysław Klisowski	608 500 337	-
Ustroń	Pierściec	Pierściec, ul. Brzozowa 15	Józef Wawrzyczek	606673602	338533506
Brynek	Stolarzowice		Waldemar Kempny	607 579 058	32 282 36 24
Brynek	Górniki		Damian Sieber	607 161 717	32 286 78 38,
Bielsko	Zabrzeg	Zabrzeg, ul. Czarnoleska 7	Jarosław Gajda	-	(32) 214 67 28

Załącznik nr 10. Ogólna mapa województwa śląskiego z rozmieszczeniem obszarów Natura 2000 do oznakowania.

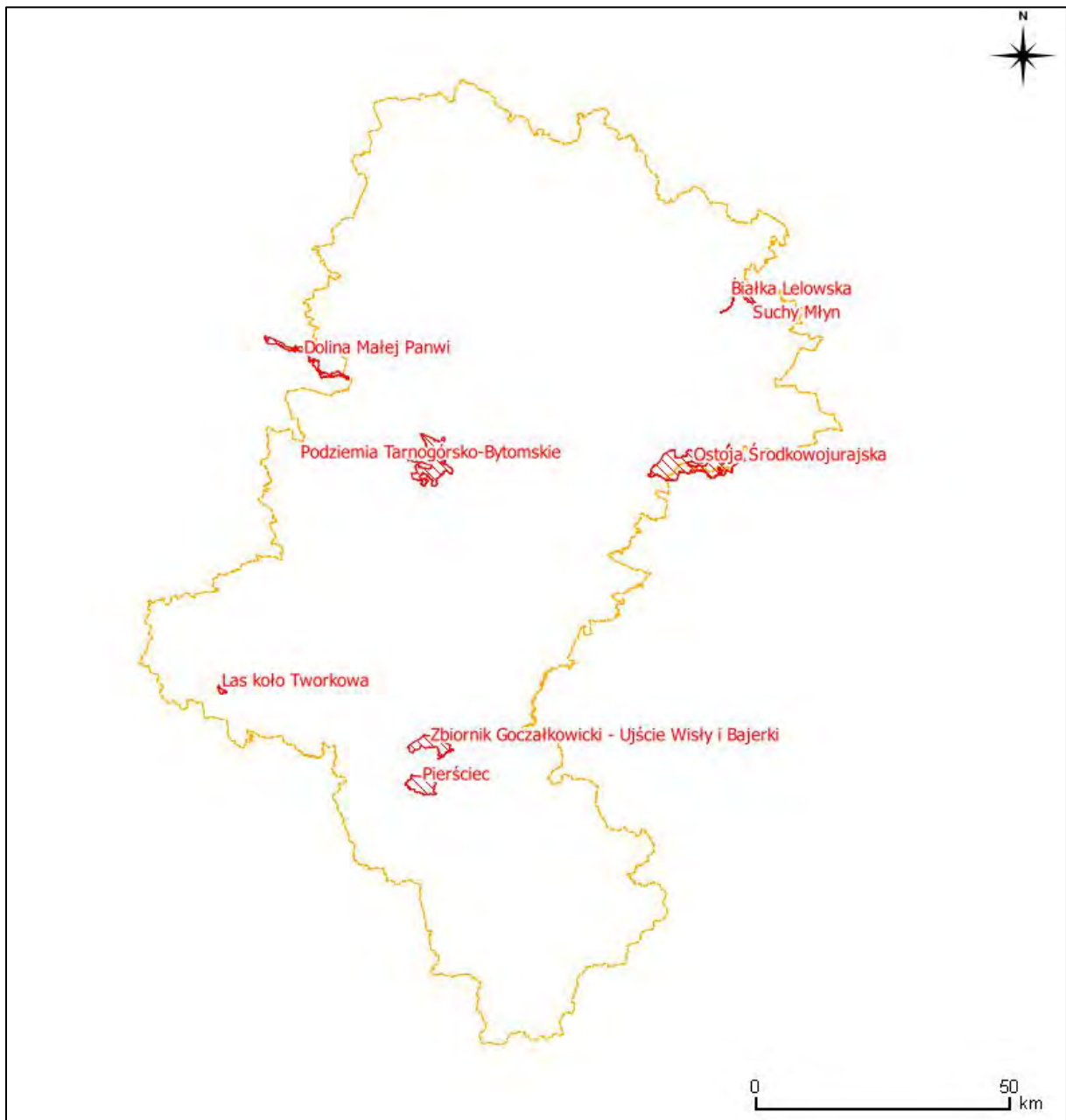

Załącznik nr 11. Ortofotomapy przedstawiające lokalizację tablic na terenie obszaru Białka Lelowska.

### Orientacja

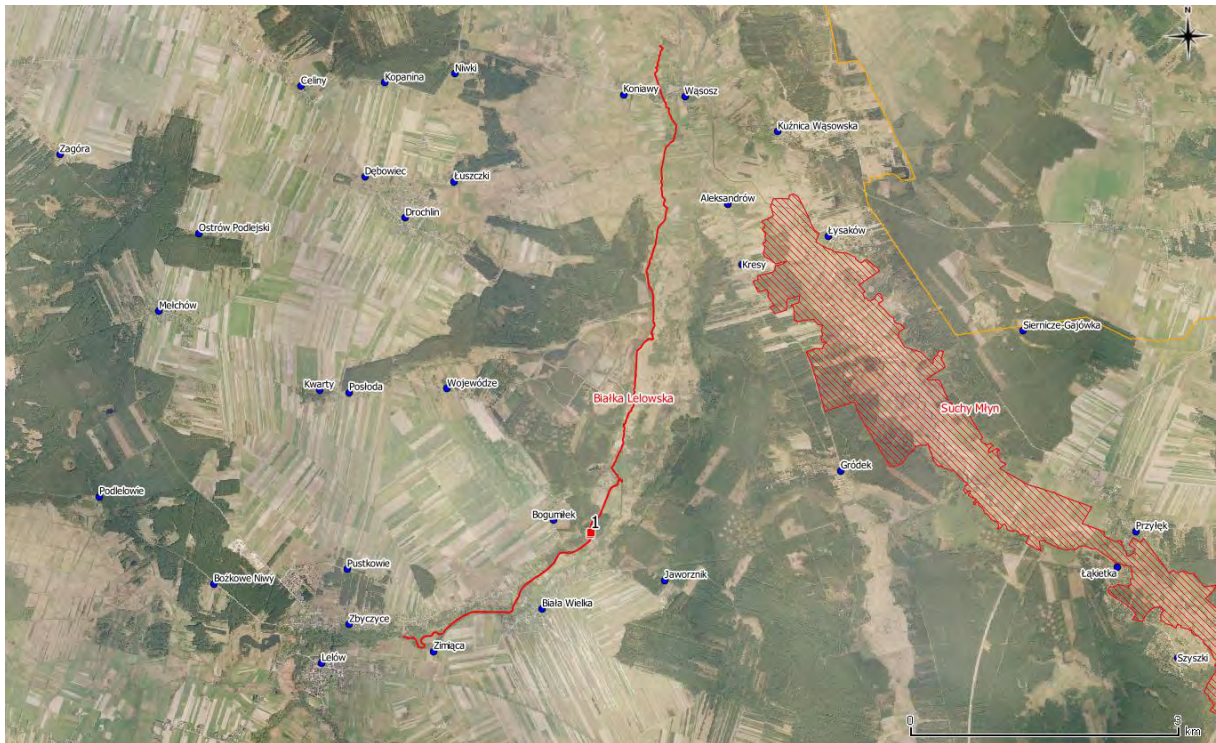

1. i 2.



Załącznik nr 12. Ortofotomapy przedstawiające lokalizację tablic na terenie obszaru Dolina Małej Panwi.

### Orientacja



1.



2.



3.





Załącznik nr 13. Ortofotomapy przedstawiające lokalizację tablic na terenie obszaru Las koło Tworkowa.

### Orientacja



1.



2.



3.



4.

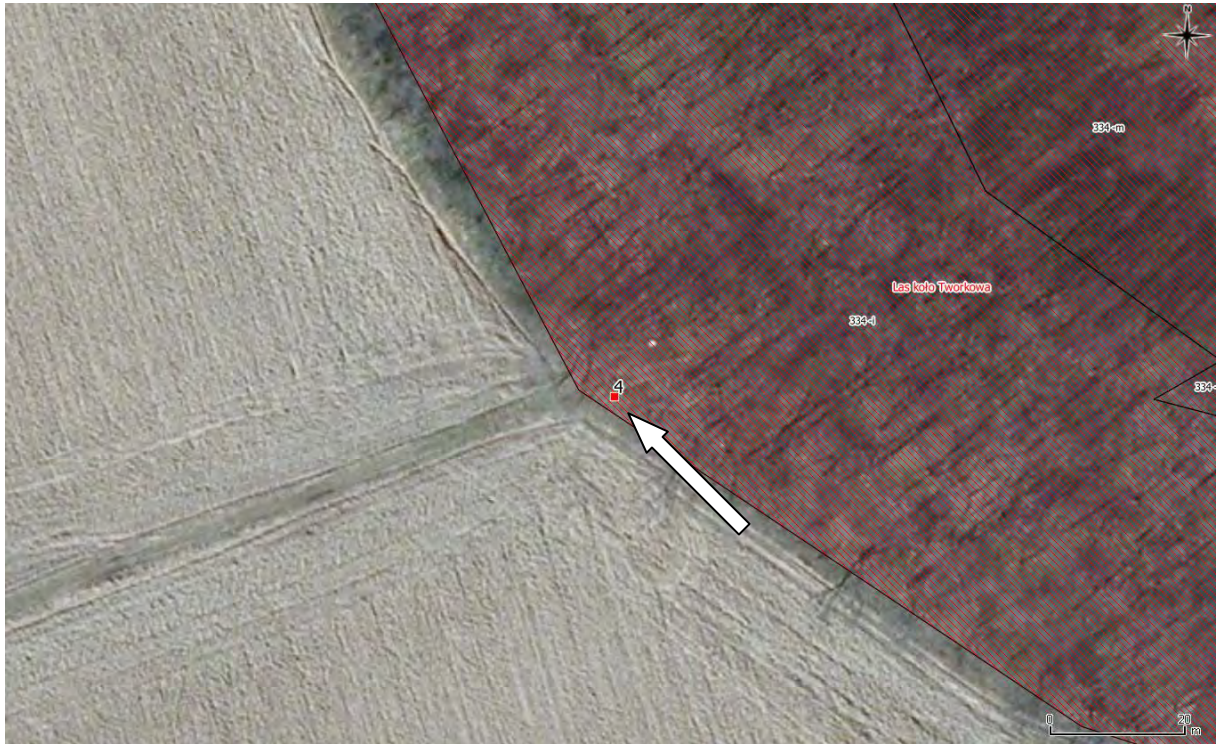

5.



Załącznik nr 14. Ortofotomapy przedstawiające lokalizację tablic na terenie obszaru Ostoja Środkowojurajska.

### Orientacja

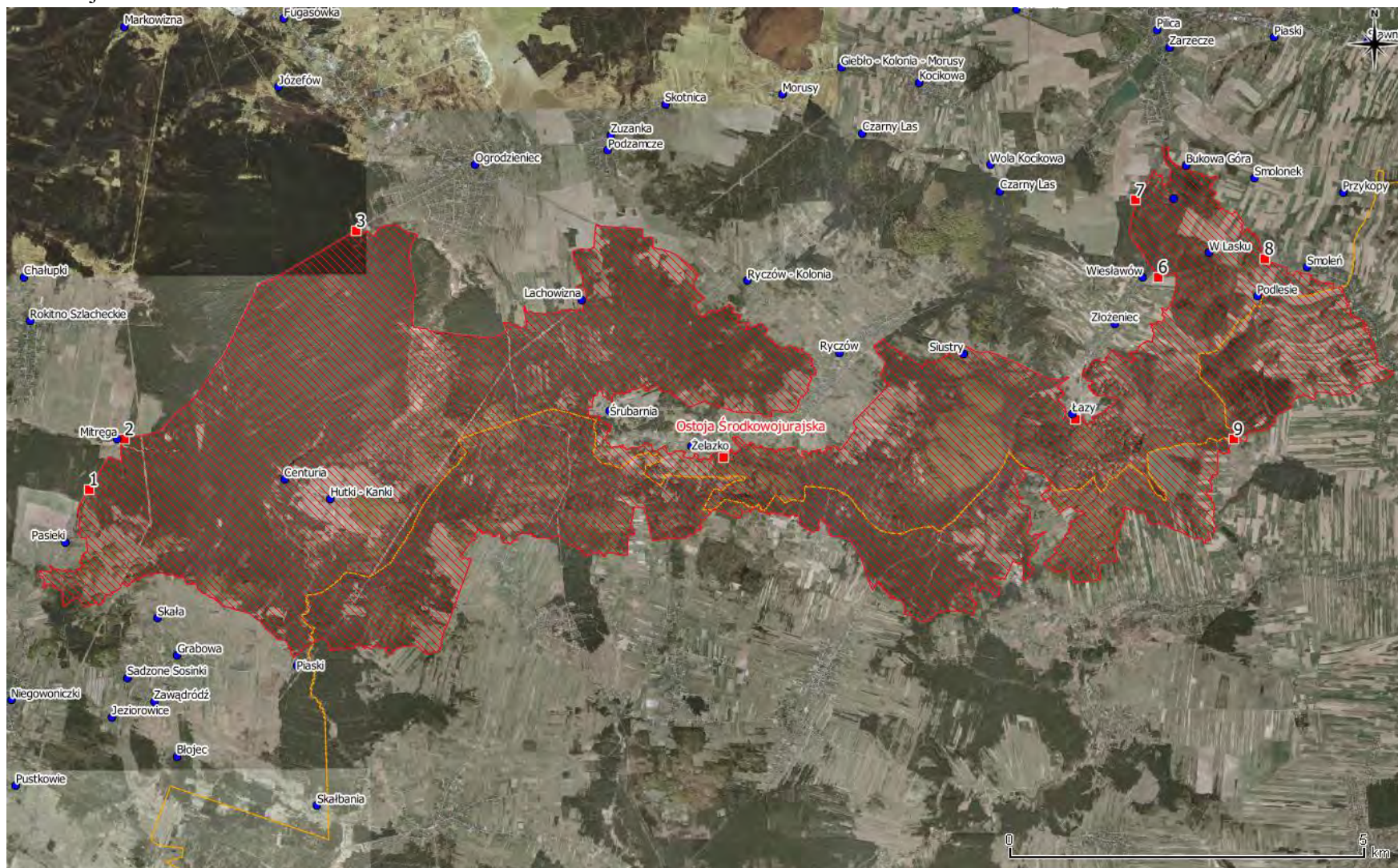

1.



2.



3.

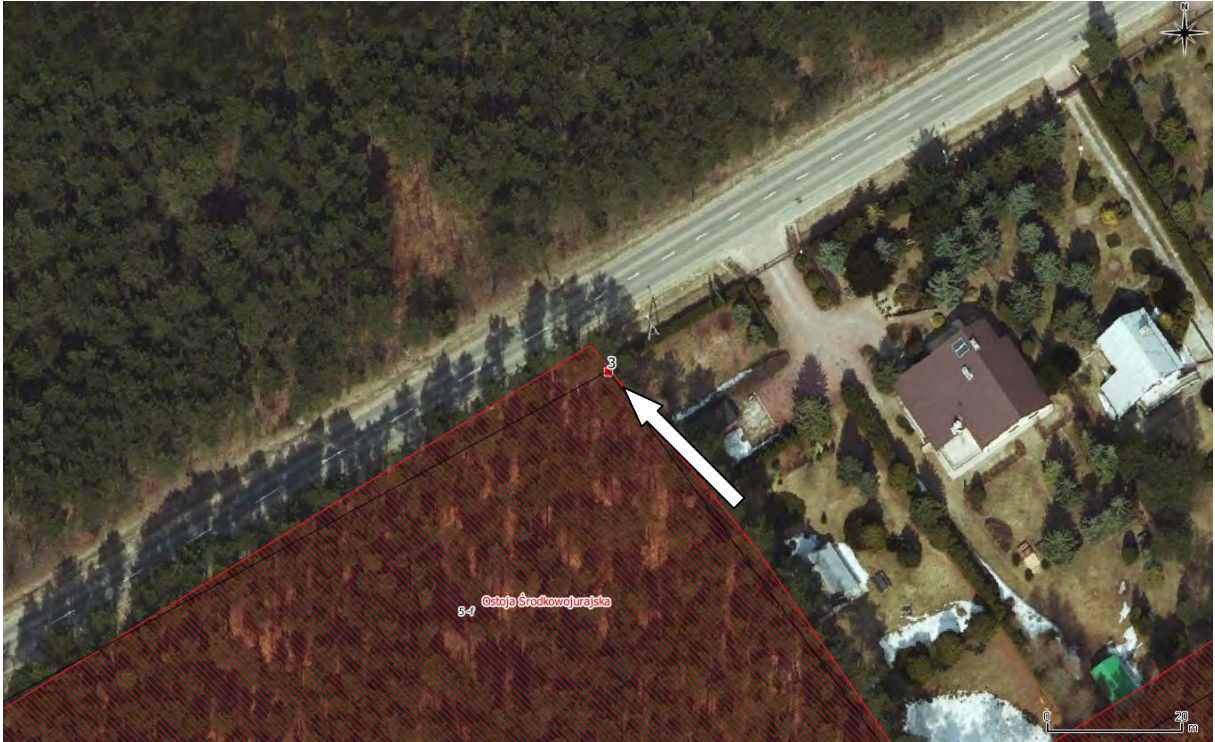

4.



5.



6.



7.



8.





9.



Załącznik nr 15. Ortofotomapy przedstawiające lokalizację tablic na terenie obszaru Pierściec.

### Orientacja

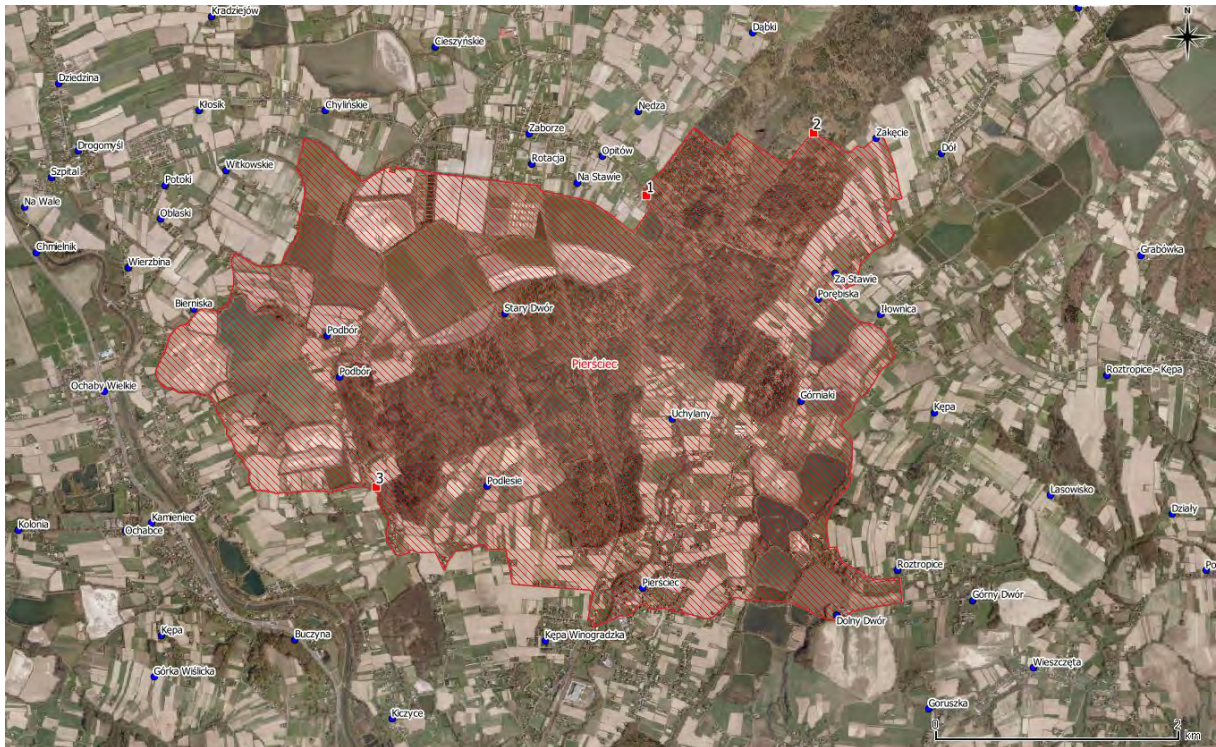

1.



2.



3.



Załącznik nr 16. Ortofotomapy przedstawiające lokalizację tablic na terenie obszaru Podziemia Tarnogórsko-Bytomskie.

Orientacja

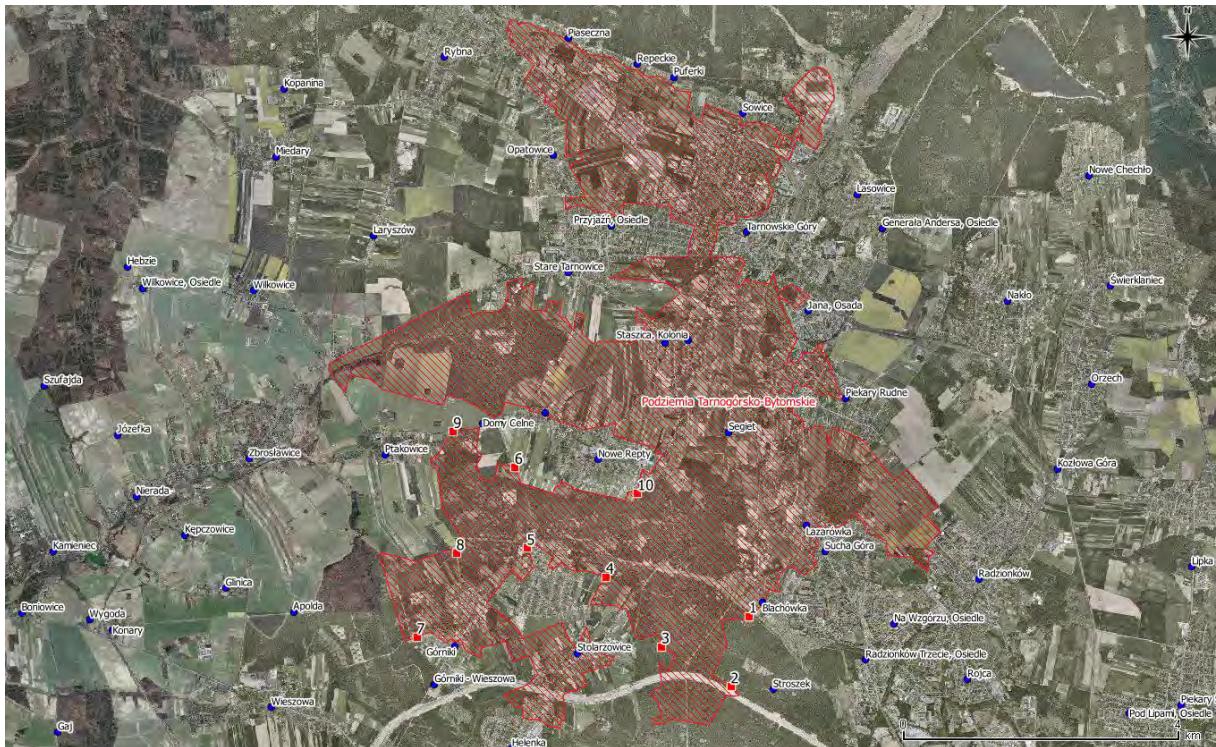

1.



2.



3.



4.



5.

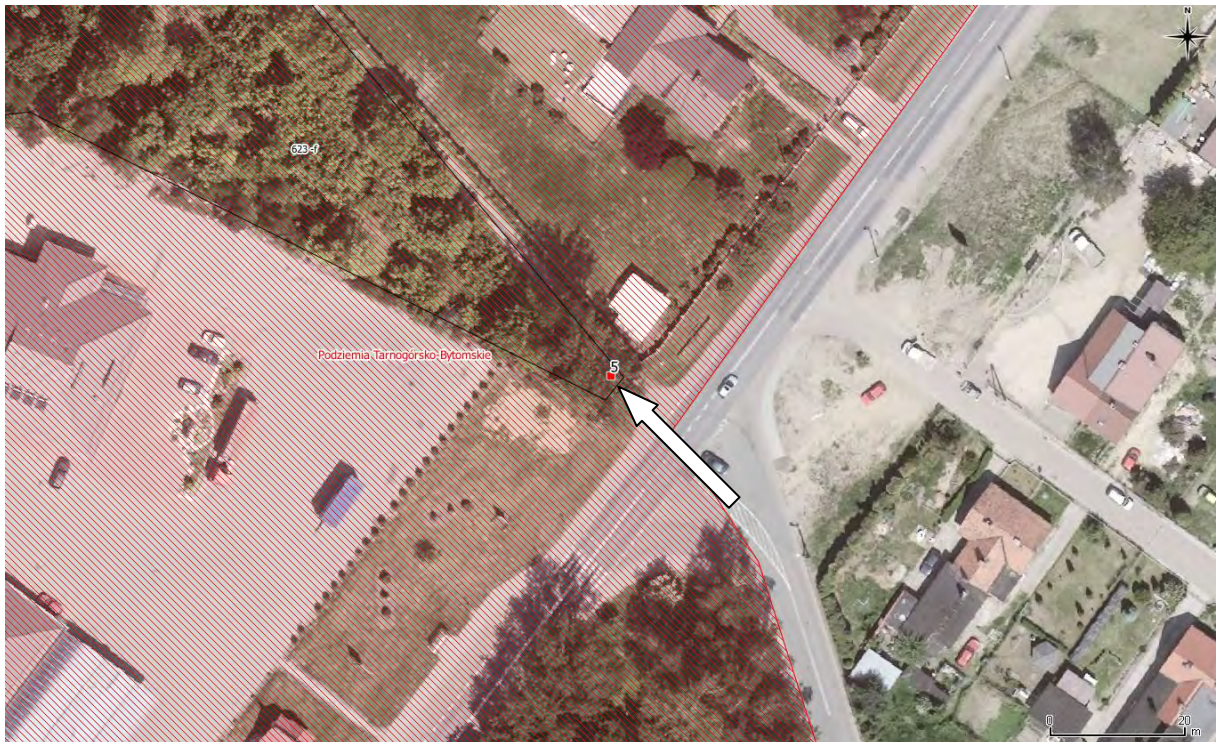

6.



7.



8.



9. (słupek min. 3 m ponad grunt!)





10.



Załącznik nr 17. Ortofotomapy przedstawiające lokalizację tablic na terenie obszaru Suchy Młyn.

### Orientacja

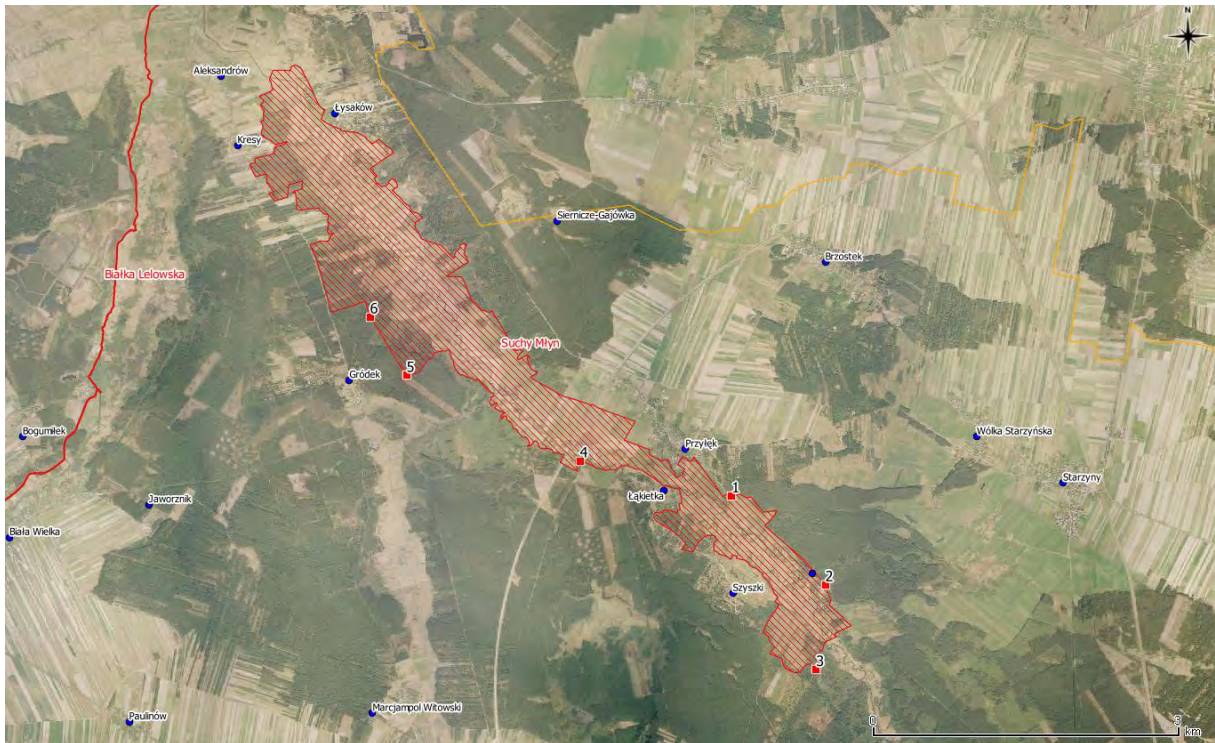

1.



2.



3.



4.



5.



6.



Załącznik nr 18. Ortofotomapy przedstawiające lokalizację tablic na terenie obszaru Zbiornik Goczałkowski – Ujście Wisły i Bajerki.

### Orientacja



1.



2.



3.



4.

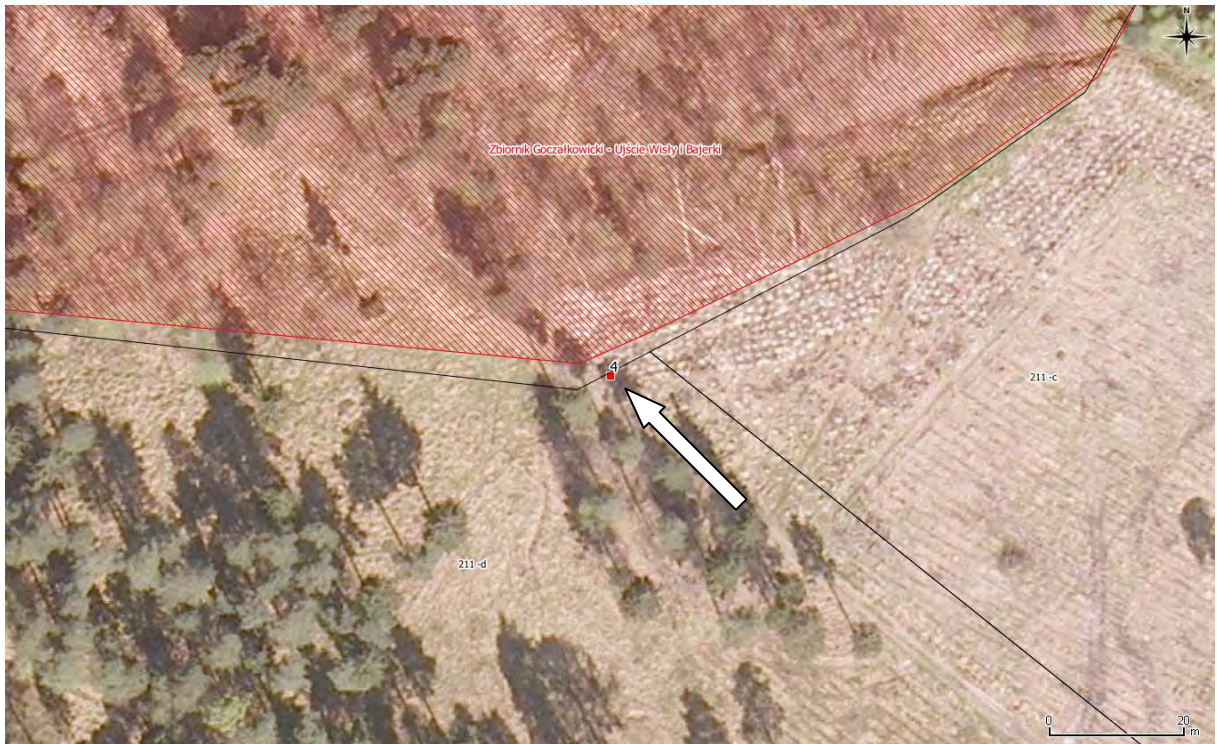



5. (+ dodatkowa tabliczka)



6. (+ dodatkowa tabliczka)

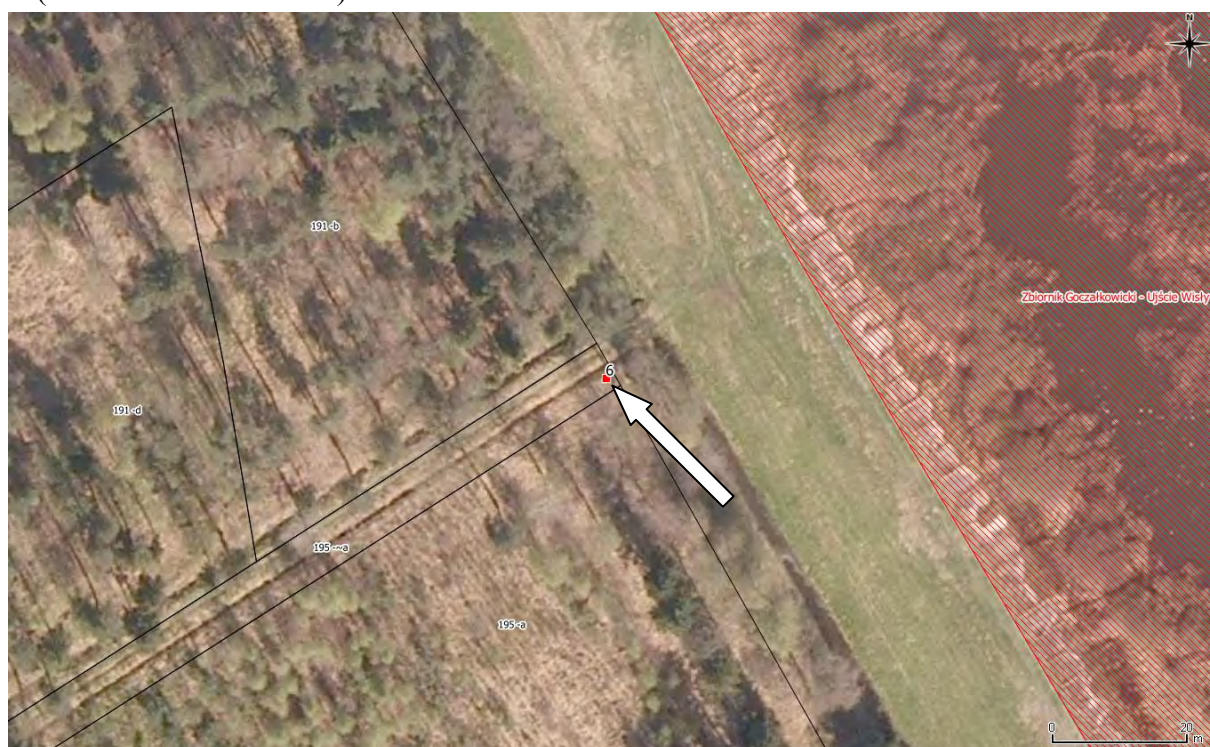

7. (+ dodatkowa tabliczka)





Załącznik nr 19

Zdjęcia przedstawiające miejsca montażu tablic informacyjnych dla obszaru:  
**Białka Lelowska**

Nr tab.	Zdjęcie
1	 A photograph of a dense forest with many trees and thick undergrowth. A white arrow points downwards to a specific spot in the middle of the image, indicating a location for an information board.
2	 A photograph of a forest path with dense vegetation on either side. A white arrow points downwards to a spot on the ground in the lower right quadrant of the image, indicating a location for an information board.

Załącznik nr 20

Zdjęcia przedstawiające miejsca montażu tablic informacyjnych dla obszaru:  
**Dolina Małej Panwi**

Nr tab.	Zdjęcie
1	 A photograph of a forest landscape. The ground is covered with green vegetation and fallen leaves. A white arrow points downwards towards a specific spot on the ground in the center of the image.
2	 A photograph of a forest landscape. The ground is covered with green ferns and other vegetation. A white arrow points downwards towards a specific spot on the ground in the center of the image.

3.



Załącznik nr 21

Zdjęcia przedstawiające miejsca montażu tablic informacyjnych dla obszaru:  
**Las koło Tworkowa**

Nr tab.	Zdjęcie
1	Montaż tablicy na zainstalowanym słupku. 
2	

3.

Należy ponownie osadzić słupek w gruncie i przymocować tablicę pod istniejącą tablicą



4.





5.





Załącznik nr 22

Zdjęcia przedstawiające miejsca montażu tablic informacyjnych dla obszaru:  
**Ostoja Środkowojurajska**

Nr tab.	Zdjęcie
1	 A photograph of a forest landscape. The foreground is filled with tall grasses and various green plants. In the background, there are several birch trees. A white arrow points downwards from the top center of the image towards a specific spot in the undergrowth.
2	 A photograph of a forest landscape. The foreground is filled with tall grasses and various green plants. In the background, there is a dense thicket of green bushes or small trees. A white arrow points downwards from the top center of the image towards a specific spot in the undergrowth.

3.

Należy ponownie osadzić słupek w gruncie i przymocować tablicę pod istniejącą tablicą



4.



5.



6.



7.



8.

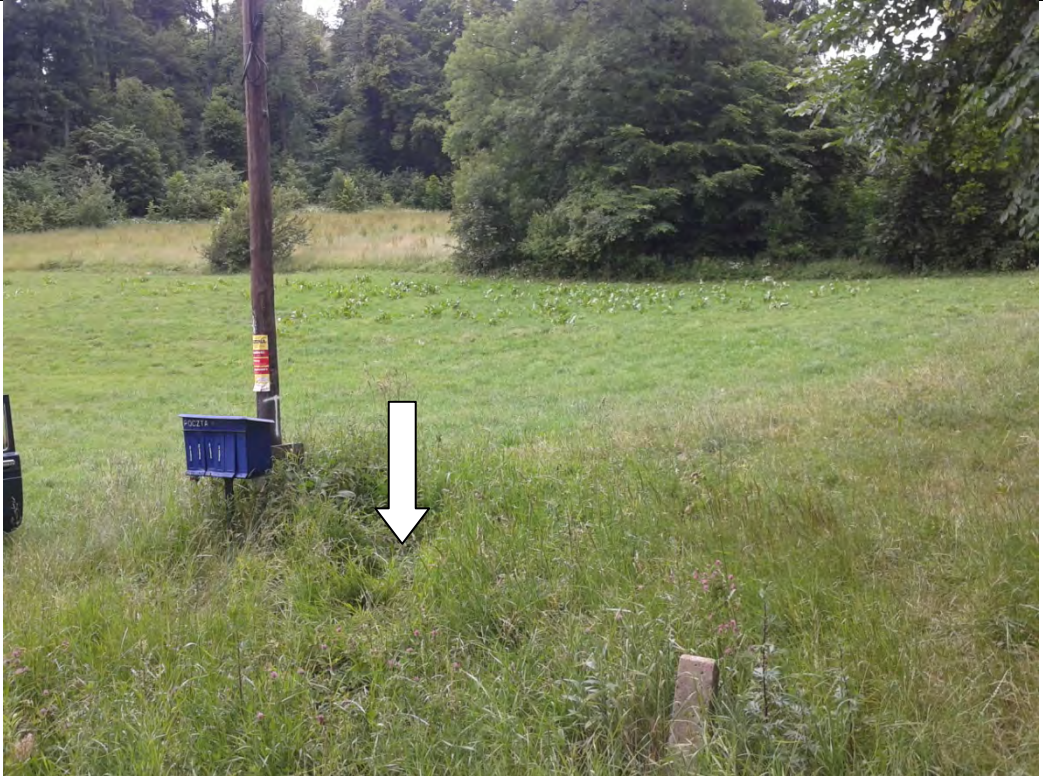

9.



Załącznik nr 23

Zdjęcia przedstawiające miejsca montażu tablic informacyjnych dla obszaru:  
**Pierściec**

Nr tab.	Zdjęcie
1	 A photograph of a forest landscape. In the foreground, there is a field of tall, green grasses. In the background, a dense forest of trees is visible. A white arrow points downwards towards the base of a tree trunk in the middle ground.
2	 A photograph of a forest landscape. In the foreground, there is a field of tall, green grasses. In the background, a dense forest of trees is visible. A white arrow points downwards towards the base of a tree trunk in the middle ground.

3.



Załącznik nr 24

Zdjęcia przedstawiające miejsca montażu tablic informacyjnych dla obszaru:  
**Podziemia Tarnogórsko-Bytomskie**

Nr tab.	Zdjęcie
1	 A photograph showing a green and white striped marker post with a small red sign at the top, situated in a wooded area with tall grass. A white arrow points downwards from the top of the post. In the background, a road with a guardrail and a red and white warning sign is visible.
2	 A photograph showing a dense thicket of green bushes and trees. A white arrow points downwards towards the center of the thicket. A road is visible on the right side of the image.



3.



4.



5.



6.



7.



8.



9.

Słupek min. 3 m ponad grunt.



10.



Załącznik nr 25

Zdjęcia przedstawiające miejsca montażu tablic informacyjnych dla obszaru:  
**Suchy Młyn**

Nr tab.	Zdjęcie
1	 A photograph showing a house with a thatched roof and a chimney, partially obscured by trees and a fence. In the foreground, there is a field of tall grass and bushes. A blue and white striped marker is visible in the field, with a white arrow pointing down to it.
2	 A photograph of a wooded area with tall trees and dense foliage. A blue and white striped marker is visible on the ground in the center of the frame, with a white arrow pointing down to it.

3.



4.



5.



6.



Załącznik nr 26

Zdjęcia przedstawiające miejsca montażu tablic informacyjnych dla obszaru:  
**Zbiornik Goczałkowicki – Ujście Wisły i Bajerki**

Nr tab.	Zdjęcie
1.	 A photograph of a forest with large, mature trees. A white arrow points to a spot on the ground between two trees, indicating a location for an information board. The ground is covered with dry leaves and some green plants.
2.	 A photograph of a forest with many thin trees and a dense carpet of tall grass. A white arrow points to a spot on the ground in a grassy area, indicating a location for an information board. The trees have light-colored bark, possibly birches.



3.



4.



5.

(+ dodatkowa tabliczka)



6.

(+ dodatkowa tabliczka)



7.

(+ dodatkowa tabliczka)



## Załącznik nr 27

Wykaz lokalizacji tablic dla ośmiu obszarów Natura 2000.

Lp.	Nazwa obszaru	Nr tablicy	Nadleśnictwo	Leśnictwo	Wydzielenie	Nazwa punktu w danych GPS	Współrzędna E (WGS84)	Współrzędna N (WGS84)
1.	Białka Lelowska	1	Konieczpol	Biała Wielka	319d	bl1	19° 40' 6,032" E	50° 41' 48,578" N
2.	Białka Lelowska	2	Konieczpol	Biała Wielka	319m	bl2	19° 40' 5,531" E	50° 41' 47,971" N
3.	Dolina Małej Panwi	1	Zawadzkie	Kielcza	419Bb	dmp1	18° 36' 27,678" E	50° 34' 15,049" N
4.	Dolina Małej Panwi	2	Zawadzkie	Kielcza	419Bc	dmp2	18° 35' 59,474" E	50° 34' 20,102" N
5.	Dolina Małej Panwi	3	Zawadzkie	Krupski Młyn	426Ab	dmp3	18° 35' 55,580" E	50° 34' 26,944" N
6.	Las koło Tworkowa	1	Rudy Raciborskie	Ponęćcice	335p	lkt1	18° 15' 39,373" E	50° 0' 38,615" N
7.	Las koło Tworkowa	2	Rudy Raciborskie	Ponęćcice	333Ab	lkt2	18° 15' 11,374" E	50° 1' 18,970" N
8.	Las koło Tworkowa	3	Rudy Raciborskie	Ponęćcice	333a	lkt3	18° 15' 27,535" E	50° 1' 22,338" N
9.	Las koło Tworkowa	4	Rudy Raciborskie	Ponęćcice	334i	lkt4	18° 16' 20,244" E	50° 0' 48,261" N
10.	Las koło Tworkowa	5	Rudy Raciborskie	Ponęćcice	335n	lkt5	18° 16' 1,292" E	50° 0' 43,562" N
11.	Ostoja Środkowojurajska	1	Siewierz	Mitręga	15b	os1	19° 26' 40,556" E	50° 24' 37,949" N
12.	Ostoja Środkowojurajska	2	Siewierz	Mitręga	12d	os2	19° 27' 6,110" E	50° 25' 0,736" N
13.	Ostoja Środkowojurajska	3	Siewierz	Mitręga	5f	os3	19° 29' 52,745" E	50° 26' 35,187" N
14.	Ostoja Środkowojurajska	4	Siewierz	Mitręga	2c	os4	19° 34' 13,969" E	50° 24' 50,358" N
15.	Ostoja Środkowojurajska	5	Olkusz	Smoleń	188a	os5	19° 38' 25,129" E	50° 25' 6,557" N
16.	Ostoja Środkowojurajska	6	Olkusz	Smoleń	171j	os6	19° 39' 25,480" E	50° 26' 11,233" N
17.	Ostoja Środkowojurajska	7	Olkusz	Smoleń	172a	os7	19° 39' 9,695" E	50° 26' 46,379" N
18.	Ostoja Środkowojurajska	8	Olkusz	Smoleń	170h	os8	19° 40' 41,512" E	50° 26' 19,262" N
19.	Ostoja Środkowojurajska	9	Olkusz	Smoleń	182f	os9	19° 40' 18,263" E	50° 24' 57,007" N
20.	Pierściec	1	Ustroń	Pierściec	50h	pi1	18° 49' 21,278" E	49° 52' 0,561" N
21.	Pierściec	2	Ustroń	Pierściec	42b	pi2	18° 50' 29,939" E	49° 52' 17,422" N
22.	Pierściec	3	Ustroń	Pierściec	68b	pi3	18° 47' 30,171" E	49° 50' 42,846" N
23.	Podziemia Tarnogórsko-Bytomskie	1	Brynek	Stolarzowice	630g	ptb1	18° 51' 23,192" E	50° 23' 43,433" N
24.	Podziemia Tarnogórsko-Bytomskie	2	Brynek	Stolarzowice	647a	ptb2	18° 51' 9,821" E	50° 23' 10,277" N
25.	Podziemia Tarnogórsko-Bytomskie	3	Brynek	Stolarzowice	633h	ptb3	18° 50' 18,914" E	50° 23' 29,006" N
26.	Podziemia Tarnogórsko-Bytomskie	4	Brynek	Stolarzowice	622k	ptb4	18° 49' 37,880" E	50° 24' 1,623" N
27.	Podziemia Tarnogórsko-Bytomskie	5	Brynek	Górniki	623f	ptb5	18° 48' 39,620" E	50° 24' 15,184" N
28.	Podziemia Tarnogórsko-Bytomskie	6	Brynek	Stolarzowice	606c	ptb6	18° 48' 30,548" E	50° 24' 53,241" N
29.	Podziemia Tarnogórsko-Bytomskie	7	Brynek	Górniki	695f	ptb7	18° 47' 18,805" E	50° 23' 33,241" N

30.	Podziemia Tarnogórsko-Bytomskie	8	Brynek	Górniki	625d	ptb8	18° 47' 47,747" E	50° 24' 12,693" N
31.	Podziemia Tarnogórsko-Bytomskie	9	Brynek	Górniki	607b	ptb9	18° 47' 45,292" E	50° 25' 10,019" N
32.	Podziemia Tarnogórsko-Bytomskie	10	Brynek	Stolarzowice	604f	ptb10	18° 50' 0,968" E	50° 24' 40,995" N
33.	Suchy Młyn	1	Konieczpol	Dębowiec	159a	sm1	19° 45' 39,942" E	50° 41' 31,992" N
34.	Suchy Młyn	2	Konieczpol	Dębowiec	159f	sm2	19° 46' 26,342" E	50° 41' 3,420" N
35.	Suchy Młyn	3	Konieczpol	Siedliska	189b	sm3	19° 46' 21,314" E	50° 40' 36,503" N
36.	Suchy Młyn	4	Konieczpol	Biała Wielka	280b	sm4	19° 44' 24,058" E	50° 41' 43,601" N
37.	Suchy Młyn	5	Konieczpol	Biała Wielka	276k	sm5	19° 42' 57,617" E	50° 42' 11,342" N
38.	Suchy Młyn	6	Konieczpol	Biała Wielka	276g	sm6	19° 42' 39,625" E	50° 42' 30,085" N
39.	Zbiornik Goczałkowicki – Ujście Wisły i Bajerki	1	Bielsko	Zabrzeg		zg1	18° 53' 36,218" E	49° 55' 0,560" N
40.	Zbiornik Goczałkowicki – Ujście Wisły i Bajerki	2	Bielsko	Zabrzeg		zg2	18° 53' 26,435" E	49° 54' 43,454" N
41.	Zbiornik Goczałkowicki – Ujście Wisły i Bajerki	3	Bielsko	Zabrzeg		zg3	18° 52' 58,229" E	49° 54' 40,573" N
42.	Zbiornik Goczałkowicki – Ujście Wisły i Bajerki	4	Bielsko	Zabrzeg		zg4	18° 52' 31,596" E	49° 54' 25,206" N
43.	Zbiornik Goczałkowicki – Ujście Wisły i Bajerki	5	Bielsko	Zabrzeg		zg5	18° 51' 49,497" E	49° 54' 9,875" N
44.	Zbiornik Goczałkowicki – Ujście Wisły i Bajerki	6	Bielsko	Zabrzeg		zg6	18° 51' 20,538" E	49° 55' 1,398" N
45.	Zbiornik Goczałkowicki – Ujście Wisły i Bajerki	7	Bielsko	Zabrzeg		zg7	18° 50' 25,735" E	49° 55' 10,749" N

Załącznik Nr 28. Wzór naklejki



## Załącznik do Zapytania ofertowego

znak sprawy: WOF-I.261.20.2015

### Projekt umowy

#### §1

1. Niniejsza umowa została zawarta na podstawie wyłonienia Wykonawcy w trybie zapytania ofertowego przeprowadzonego na podstawie art. 4 ust. 8 z ustawy Prawo Zamówień Publicznych z dnia 29 stycznia 2004 r. (t.j. Dz. U. z 2013 r., poz. 907 z późn. zm.).

2. Przedmiotem umowy jest realizacja przez Wykonawcę zadania polegającego **na wykonaniu, transporcie i montażu tablic informacyjnych wzdłuż granic obszarów Natura 2000: Białka Lelowska, Dolina Małej Panwi, Las koło Tworkowa, Ostoja Środkowojurajska, Pierściec, Podziemia Tarnogórsko-Bytomskie, Suchy Młyn, Zbiornik Goczałkowicki – Ujście Wisły i Bajerki dla Regionalnej Dyrekcji Ochrony Środowiska w Katowicach**, zgodnie z zapytaniem ofertowym z dnia.....

#### §2

1. Wysokość wynagrodzenia za przedmiot umowy, zgodnie z ofertą wynosi brutto .....złotych, słownie: .....złotych.

2. Wykonawca zrealizuje zamówienie w terminie: do 30 października 2015 r.

3. Przed przystąpieniem do wykonania wszystkich tablic należy przygotować po jednym egzemplarzu próbnym tablicy dla obszarów: Suchy Młyn, Ostoja Środkowojurajska, Podziemia Tarnogórsko-Bytomskie, i przedstawić je do akceptacji Zamawiającemu. Tablice te muszą być przygotowane w odpowiednich wymiarach, w tej samej technologii i z tych samych materiałów co właściwe partie tablic. W odniesieniu do pozostałych pięciu obszarów należy dostarczyć wydruki próbne samych folii, które będą umieszczane na blaszanym podkładzie. Koszt dostarczenia i ewentualnego odbioru tablic próbnych oraz folii do i od Zamawiającego ponosi Wykonawca. Akceptacja partii próbnych nastąpi w terminie do pięciu dni roboczych od ich dostarczenia. W przypadku gdy próbne tablice i folie zostaną wykonane zgodnie ze specyfikacją dopuszcza się możliwość montażu tych tablic w terenie, a folii do dalszego wykorzystania do przygotowania tablic.

4. Zadanie jest dofinansowane z Wojewódzkiego Funduszu Ochrony Środowiska i Gospodarki Wodnej w Katowicach.

5. Wykonawca może wystawić fakturę po dokonaniu odbioru całości przedmiotu zamówienia i podpisaniu przez komisję protokołu odbioru, który będzie stanowił podstawę do wystawienia faktury/rachunku.

6. Wynagrodzenie Zamawiający przekaże na rachunek bankowy Wykonawcy wskazany treścią wystawionej przez niego faktury w terminie 1 miesiąca od otrzymania faktury/rachunku.

### §3

1. Wykonawca zobowiązuje się do wykonania usługi będącej przedmiotem Umowy, zgodnie z ofertą z dnia .....
2. Wykonawca oświadcza, że wykona dostawę, transport i montaż tablic, będącą przedmiotem zamówienia zgodnie ze swoją najlepszą wiedzą, doświadczeniem i umiejętnościami.
3. Wykonawca udziela 24 miesięcznej gwarancji na wykonanie i montaż tablic.
5. W czasie prac związanych z posadowieniem tablic Wykonawca odpowiada za bezpieczeństwo przeciwpożarowe w przyległym terenie.
6. Wykonawca jest zobowiązany do utrzymania czystości i porządku w trakcie prac w miejscu montażu tablic.
7. Zamawiający nie odpowiada za wypadki mogące mieć miejsce w trakcie montażu tablic.
8. Wykonawca zobowiązuje się do poinformować RDOŚ w Katowicach o zakończeniu prowadzenia prac. Dopuszcza się, że Wykonawca będzie etapowo informował RDOŚ w Katowicach o zakończeniu montażu tablic w obrębie danego obszaru Natura 2000, co umożliwi sukcesywne dokonywanie odbiorów.
9. Odbioru dokona Komisja wyznaczona przez Zamawiającego na podstawie oględzin w terenie. Zamawiający zawiadomi o takim odbiorze Wykonawcę poprzez wiadomość e-mailową lub faksową.
10. Z odbioru prac Zamawiający sporządzi protokół stanowiący podstawę dokonania rozliczenia.
11. Dopuszcza się sporządzanie protokołów częściowych. Po sporządzeniu wszystkich protokołów częściowych Zamawiający sporządzi protokół końcowy.
12. Jeżeli przy odbiorze Zamawiający uzna za konieczne dokonanie poprawek w wykonanej pracy, Wykonawca jest zobowiązany wykonać je nieodpłatnie, o ile wady lub braki powstały wskutek wykonania pracy niezgodnie z warunkami umowy.
13. Szczegółowy wykaz poprawek i uzupełnień oraz termin ich usunięcia strony ustalą w końcowym protokole odbioru prac. Termin na usunięcia poprawek wynosi nie więcej niż 7 dni.

### §4

1. Wykonawca może powierzyć wykonanie umowy Podwykonawcom tylko w zakresie określonym w ofercie. Wykonawca odpowiada wobec Zamawiającego za wszelkie działania lub zaniechania swoich Podwykonawców jak za swoje działania lub zaniechania.
2. W razie naruszenia postanowień ust. 1 Zamawiającemu przysługuje prawo odstąpienia od umowy w terminie 14 dni od powzięcia wiedzy o takim powierzeniu, a także do obciążenia Wykonawcy karą umowną w wysokości 10% wartości brutto wynagrodzenia umownego.
3. Zmiana treści umowy wymaga formy pisemnej pod rygorem nieważności.
4. Niedopuszczalna jest zmiana postanowień zawartej umowy, chyba, że konieczność wprowadzenia takich zmian wynika z okoliczności, których nie można było przewidzieć w chwili zawarcia umowy lub dopuszcza się możliwość zmiany terminu realizacji zamówienia. Istotne zmiany postanowień umowy mogą dotyczyć: zmiany terminu



(przedłużenia) wykonania przedmiotu umowy określonego w umowie wyłącznie z przyczyn leżących po stronie Zamawiającego, potwierdzonych pisemną informacją przekazaną Wykonawcy, lecz nie dłużej niż do 15 listopada 2015r. W takim przypadku termin realizacji zamówienia zostanie przedłużony odpowiednio o okres występowania przyczyny leżącej po stronie Zamawiającego powodującej opóźnienie w realizacji przedmiotu zamówienia przez wykonawcę lub ustawowej zmiany stawki podatku VAT.

5. Bez zgody Zamawiającego Wykonawcy nie przysługuje prawo przeniesienia wierzytelności wynikających z niniejszej umowy na osobę trzecią.

## §5

1. Zamawiający ma prawo jednostronnie odstąpić od niniejszej umowy, bez wyznaczania dodatkowego terminu i bez ponoszenia konsekwencji finansowych, w przypadkach gdy:

- a) Wykonawca nie wykonał całości pracy w ciągu 10 dni od daty ustalonej w § 2 ust. 2 niniejszej umowy,
- b) Wykonawca w terminie ustalonym w protokole zdawczo-odbiorczym, o którym mowa w § 3 ust. 13 niniejszej umowy, nie usunął wad i nie wykonał poprawek określonych przez komisję, o której mowa w § 3 ust. 9 niniejszej umowy.

2. Wykonawca zapłaci Zamawiającemu karę umowną:

- a) za zwłokę w wykonaniu przedmiotu umowy lub jego części w wysokości 0,5% wynagrodzenia umownego brutto za każdy dzień zwłoki liczonej od terminu określonego w § 2 ust. 2,
- b) za zwłokę w dostarczeniu rzeczy bez wad stwierdzonych przy odbiorze - w wysokości 0,5% wynagrodzenia umownego brutto za każdy dzień zwłoki liczonej od dnia wyznaczonego na usunięcie wad.
- c) w przypadku zbiegu kar określonych w lit. a i b nalicza się tylko jedną karę.

3. W przypadku odstąpienia od umowy przez Zamawiającego z przyczyn określonych w ust. 1 Wykonawca zapłaci Zamawiającemu karę umowną w wysokości 10% wynagrodzenia umownego.

4. Zamawiający zastrzega sobie prawo dochodzenia odszkodowania uzupełniającego, jeśli poniesiona szkoda przekroczy wysokość zastrzeżonych kar umownych.

5. W razie zaistnienia istotnej zmiany okoliczności powodującej, że wykonanie umowy nie leży w interesie publicznym, czego nie można było przewidzieć w chwili zawarcia umowy, Zamawiający może odstąpić od umowy w terminie 30 dni od powzięcia wiadomości o tych okolicznościach.

6. W przypadku odstąpienia od umowy lub jej wypowiedzenia Zamawiający może żądać do Wykonawcy zwrotu wszystkiego, co ten otrzymał z tytułu umowy.

7. Wykonawca wyraża zgodę na potrącenie naliczonych kar umownych, o których mowa w ust. 2 z wynagrodzenia o brutto, o którym mowa w § 2 ust. 1 umowy.

## §6

1. Wykonawca zobowiązuje się do współpracy na każdym etapie wykonywania opracowania.

2. Do współpracy w sprawach związanych z wykonaniem umowy upoważnia się:

- ze strony Wykonawcy: .....

- ze strony Zamawiającego: .....

3. Zmiana osób, o których mowa w ust. 2, następuje poprzez pisemne powiadomienie i nie stanowi zmiany treści umowy.

4. Wykonawca oświadcza, że zapoznał się z Polityką Środowiskową Zamawiającego i jest świadomy jej znaczenia zgodności przy realizacji postanowień umowy. Polityka środowiskowa jest dostępna na stronie internetowej Zamawiającego oraz w jego siedzibie.

## §7

1. W sprawach nieuregulowanych w niniejszej Umowie stosuje się przepisy Kodeksu Cywilnego.
2. Spory mogące wynikać z niniejszej Umowy podlegają rozstrzygnięciu przez sąd właściwy miejscowo i rzeczowo dla siedziby Zamawiającego.
3. Umowa została sporządzona w trzech jednobrzmiących egzemplarzach: dwa egzemplarze dla Zamawiającego, a jeden – dla Wykonawcy.