

Załącznik nr 1

4 cm

25 cm



OBSZAR NATURA 2000 DOLINA GÓRNEJ PILICY

3 cm

4 cm

4 cm

4 cm

3 cm

4 cm

3 cm

75 cm

Załącznik nr 2

4 cm

25 cm



OBSZAR NATURA 2000
LEMAŃSKIE JODŁY

3 cm

4 cm

4 cm

4 cm

3 cm

4 cm

3 cm

75 cm

Załącznik nr 3

4 cm

32 cm



OBSZAR NATURA 2000
LIPIENNIKI
W DĄBROWIE GÓRNICZEJ

3 cm

4 cm

4 cm

4 cm

3 cm

4 cm

3 cm

4 cm

3 cm

96 cm

Załącznik nr 4

4 cm

25 cm



OBSZAR NATURA 2000
PUSTYNNIA BŁĘDOWSKA

3 cm

4 cm

4 cm

4 cm

3 cm

4 cm

3 cm

75 cm

Załącznik nr 5

4 cm



25 cm

OBSZAR NATURA 2000
STAWY W BRZESZCZACH

3 cm

4 cm

4 cm

4 cm

3 cm

4 cm

3 cm

75 cm

Załącznik nr 5A

Tabliczka, którą należy umieścić pod tablicą nr 1 dla obszaru Dolina Górnej Pilicy.

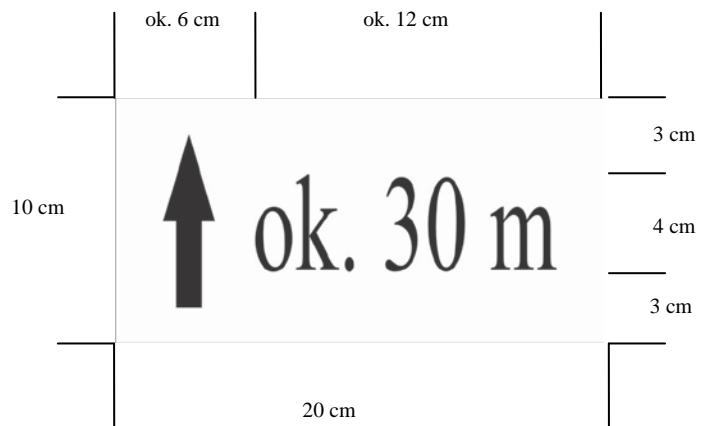

Tabliczka, którą należy umieścić pod tablicą nr 4 dla obszaru Lipienniki w Dąbrowie Górniczej.

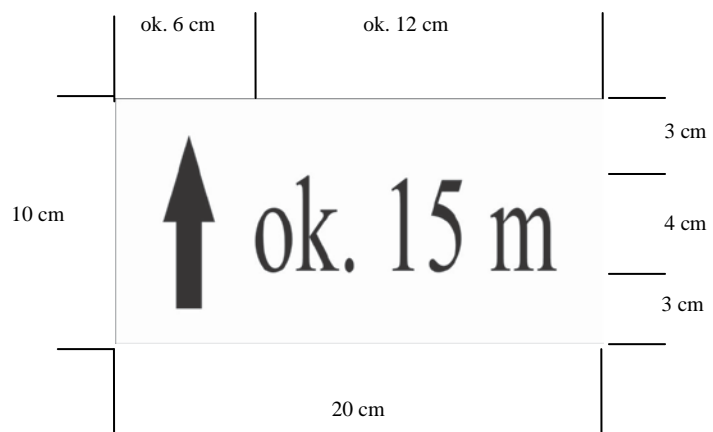

Tabliczka, którą należy umieścić pod tablicą nr 1 dla obszaru Pustynia Błędowska.

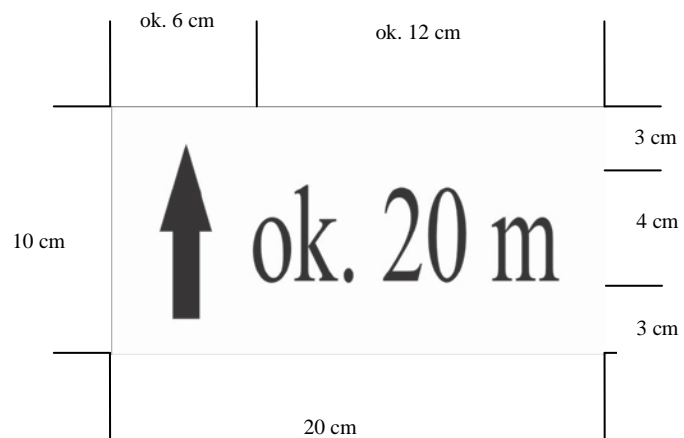

Załącznik nr 6

Wykaz danych kontaktowych nadleśnictw i leśnictw, na terenie których ustawiane będą tablice dla obszarów Natura 2000.

Nadleśnictwo	Adres	Telefon stacjonarny	Fax	Adres e-mail
Konieczpol	ul. Różana 11 42-230 Konieczpol	34 35 51 285, 34 35 51 265	34 35 51 265	konieczpol@katowice.lasy.gov.pl
Kłobuck	ul. Zakrzewska 85 42-100 Kłobuck	34 317 26 95	34 310 00 58	klobuck@katowice.lasy.gov.pl
Siewierz	Łysa Góra 6 42-470 Siewierz	32 67-42-957 do 8	32 67-41-160	siewierz@katowice.lasy.gov.pl
Olkusz	ul. Łukasińskiego 3 32-300 Olkusz	32 6430445	32 6430445	olkusz@katowice.lasy.gov.pl
Kobiór	ul. Katowicka 141 43-211 Piasek	+48 32 218 81 81	+48 32 218 82 55	kobior@katowice.lasy.gov.pl

Nadleśnictwo	Leśnictwo	Adres	Imię i nazwisko leśniczego	Telefon komórkowy	Telefon stacjonarny
Konieczpol	Mełchów	ul. Sienkiewicza 11 42-230 Konieczpol	Mirosław Długosz	664 951 604	-
Konieczpol	Kuczków	ul. Różana 11 42-230 Konieczpol	Michał Sokoliński	664 951 622	-
Konieczpol	Dębowiec	ul. Zielona 149 42-445 Szczekociny	Stanisław Kornalski	664 951 611	34 3557 056
Konieczpol	Siedliska	ul. Lelowska 20 42-445 Szczekociny	Waldemar Bujak	664 951 613	34 3557 068
Kłobuck	Lemańsk	ul. Lemańska 23 Lemańsk 42-231 Cykarzew	Ireneusz Gajewski	602 193 034	34 317 87 14
Siewierz	Ząbkowice	brak danych	Tomasz Włodarski	668 403 226	-

Olkusz	Pomorzany	Żurada kol. III 122A 32-300 Olkusz	Zbigniew Lewowski	608 672 916	-
Kobiór	Świerczyniec	brak danych	Jerzy Kasprzyk	606 887 813	32 218 94 86
Kobiór	Wola	brak danych	Wojciech Wyleżuch	606 884 764	32-448 92 52

Załącznik nr 7. Ogólna mapa województwa śląskiego z rozmieszczeniem obszarów Natura 2000 do oznakowania.

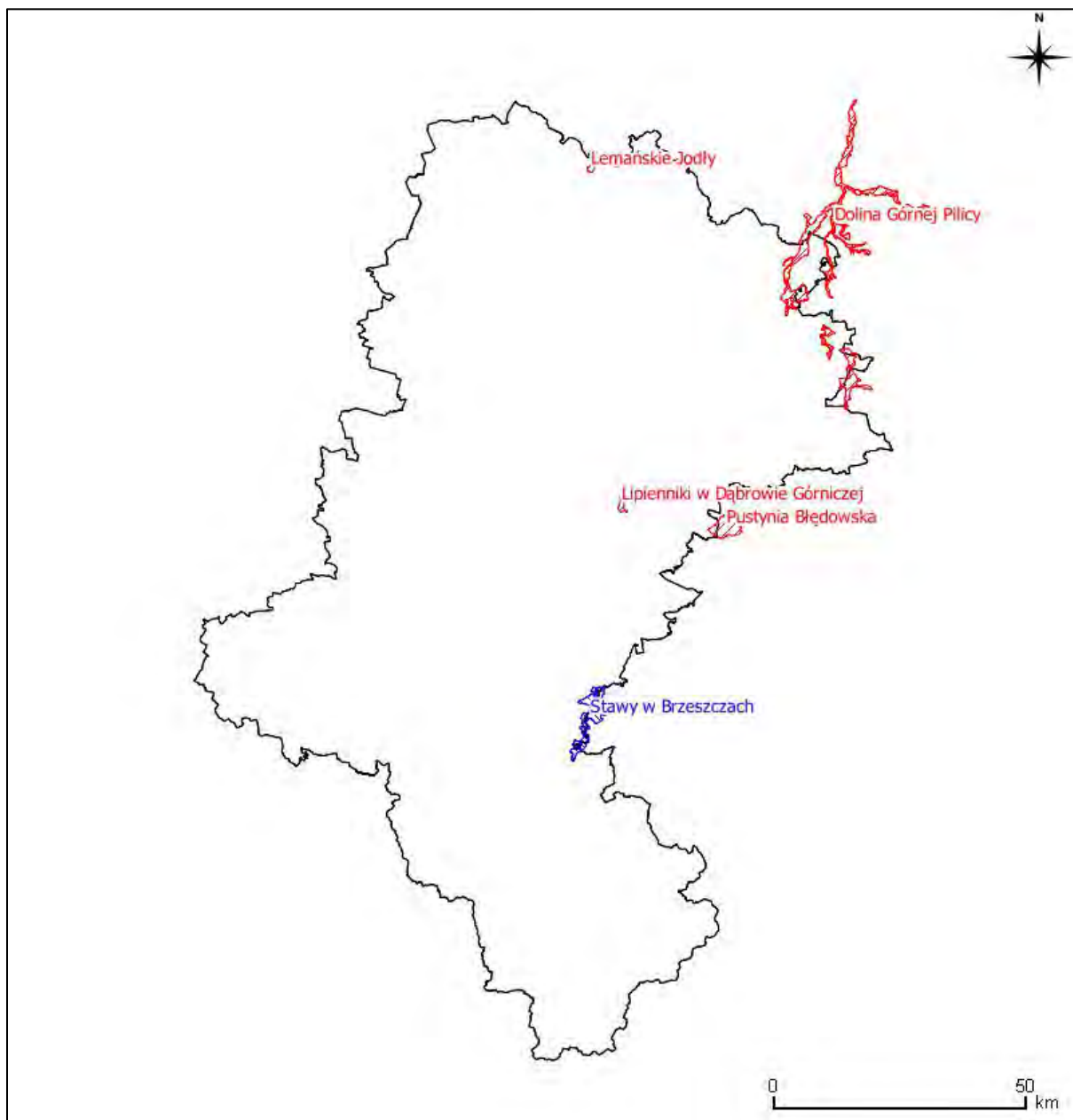

Załącznik nr 8. Ortofotomapy przedstawiające lokalizację tablic na terenie obszaru Dolina Górnej Pilicy.

Orientacja

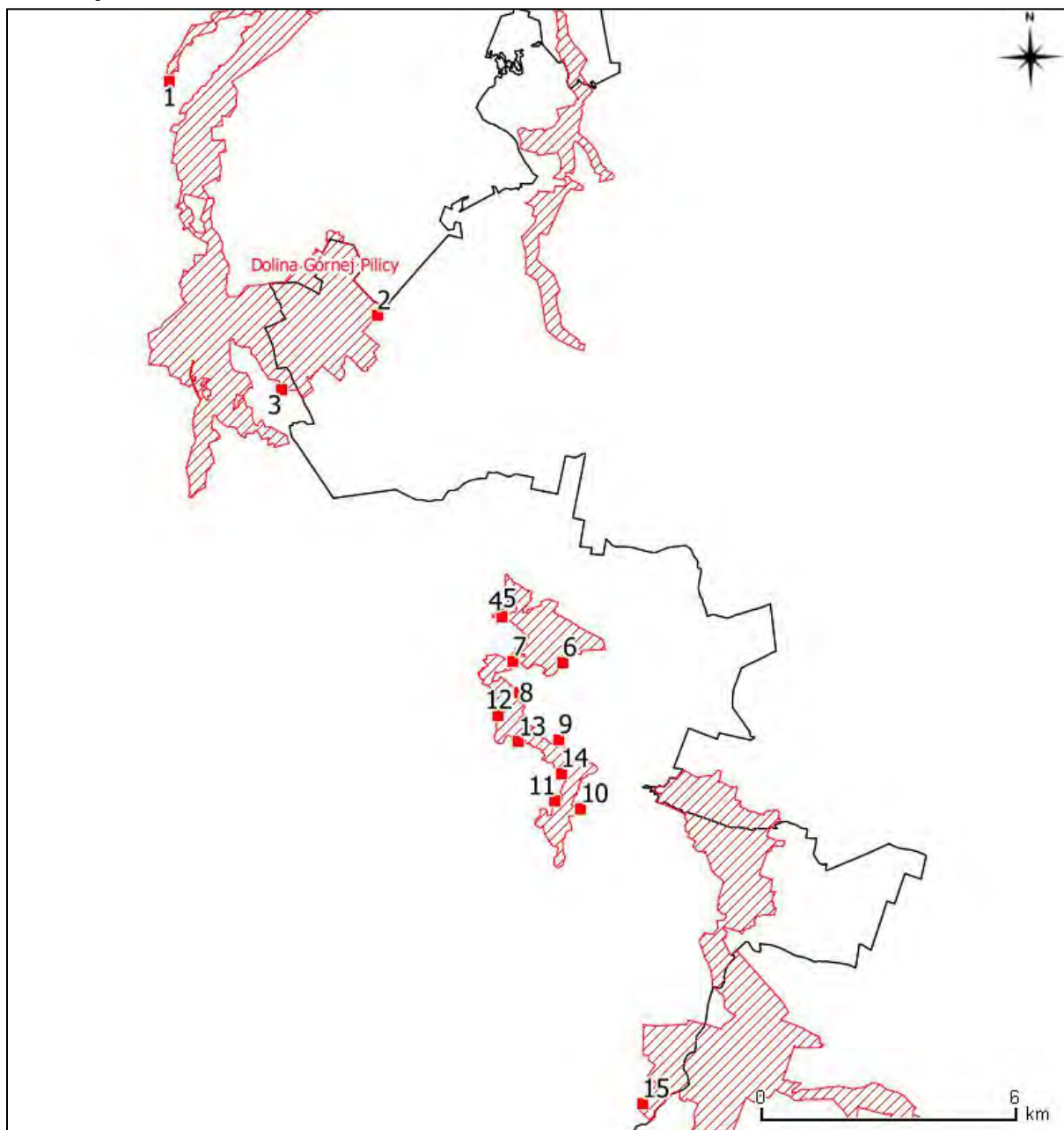

1.

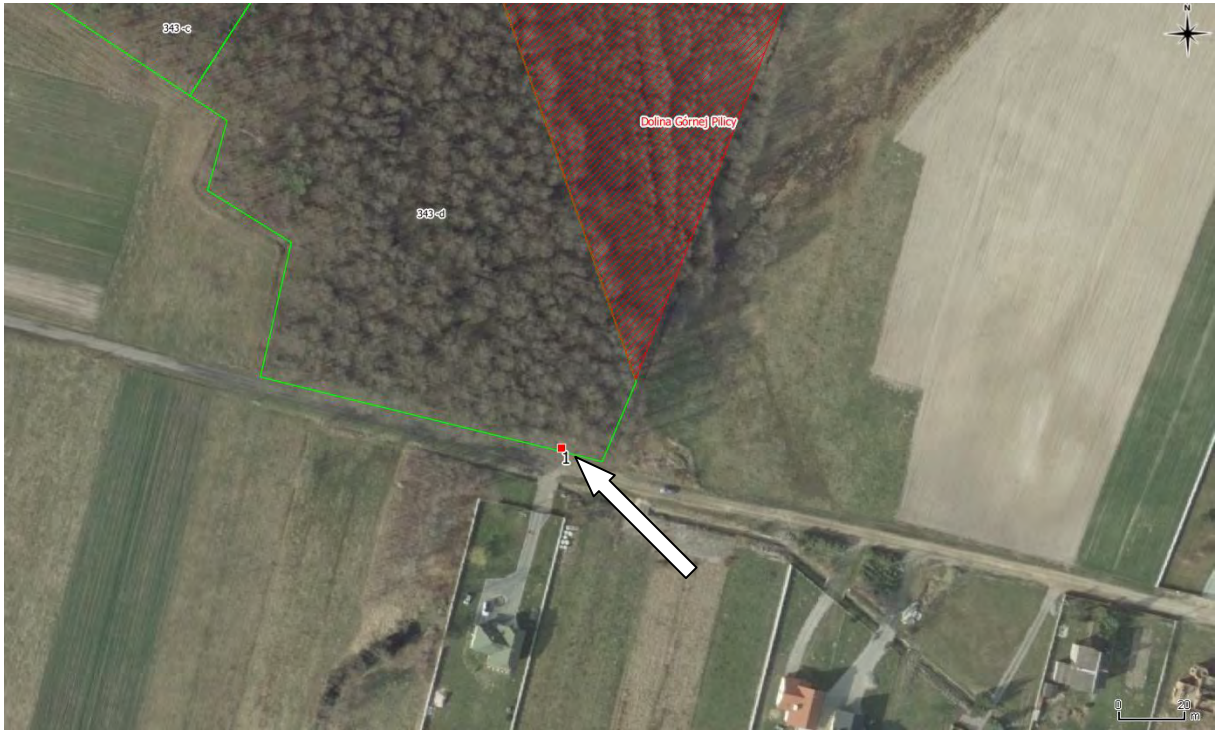

2.

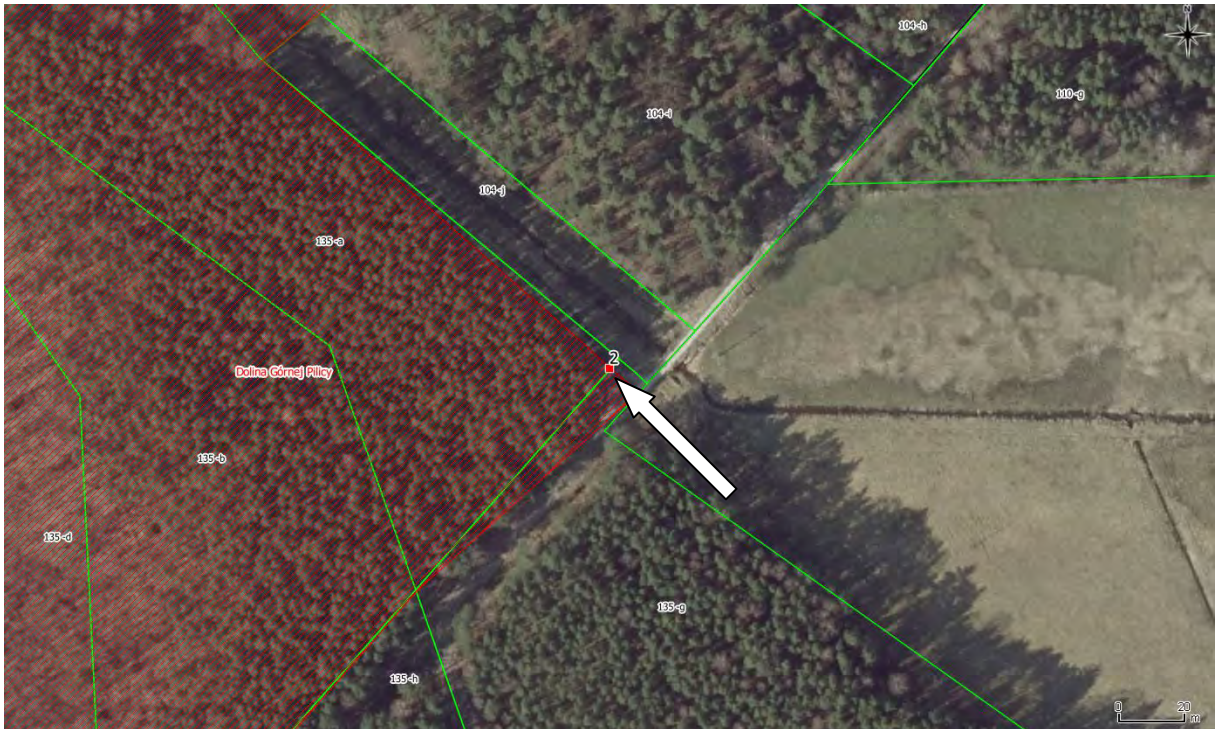

3.

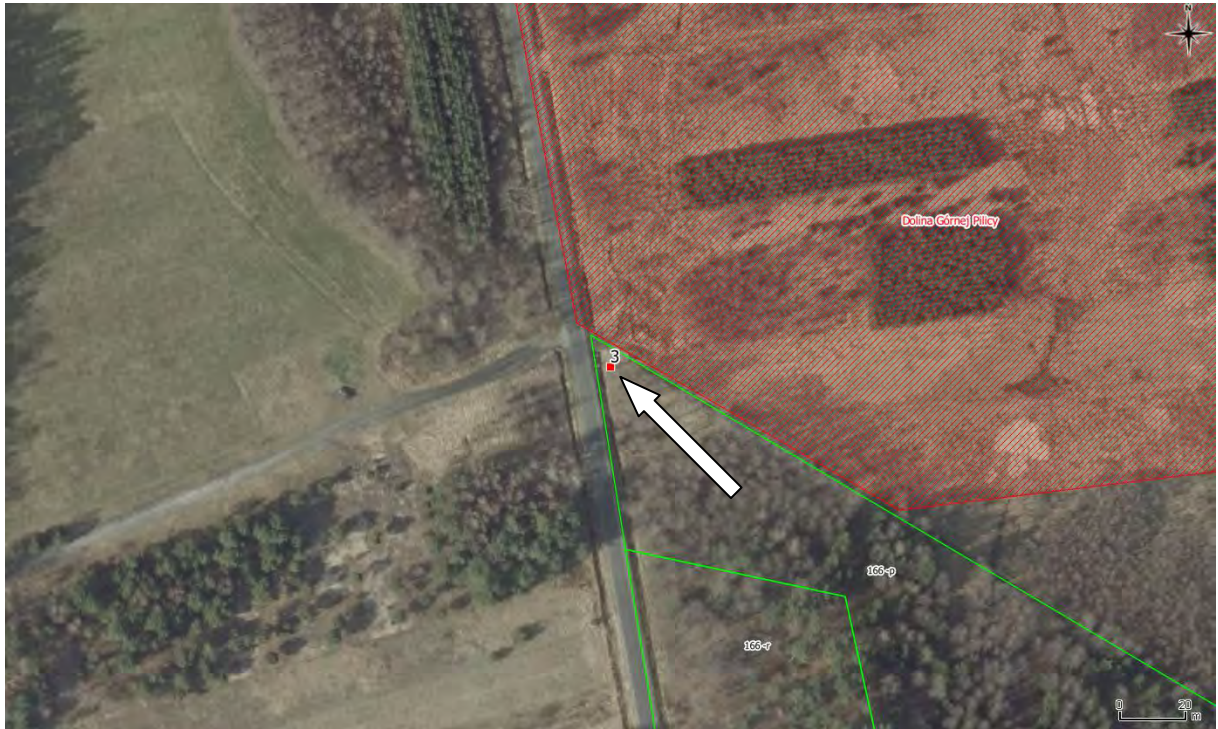

4. i 5.

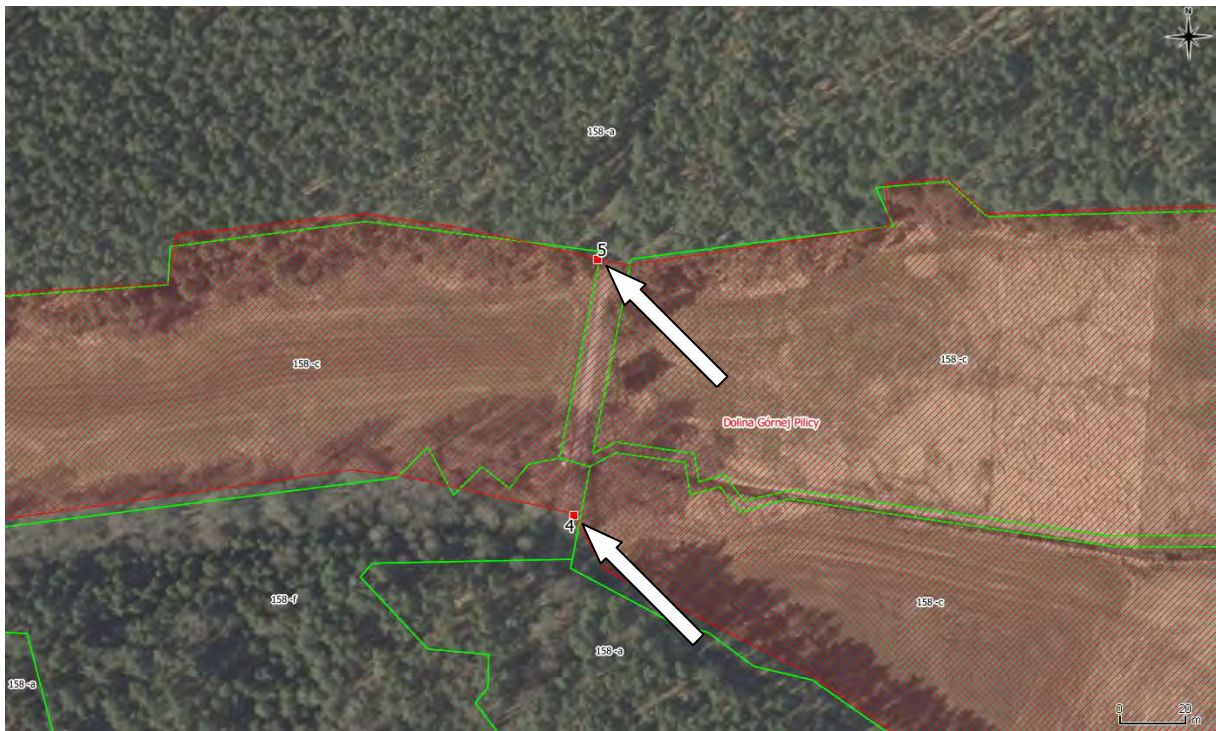

6.



7.



8.



9.



10.



11.



14.



15.

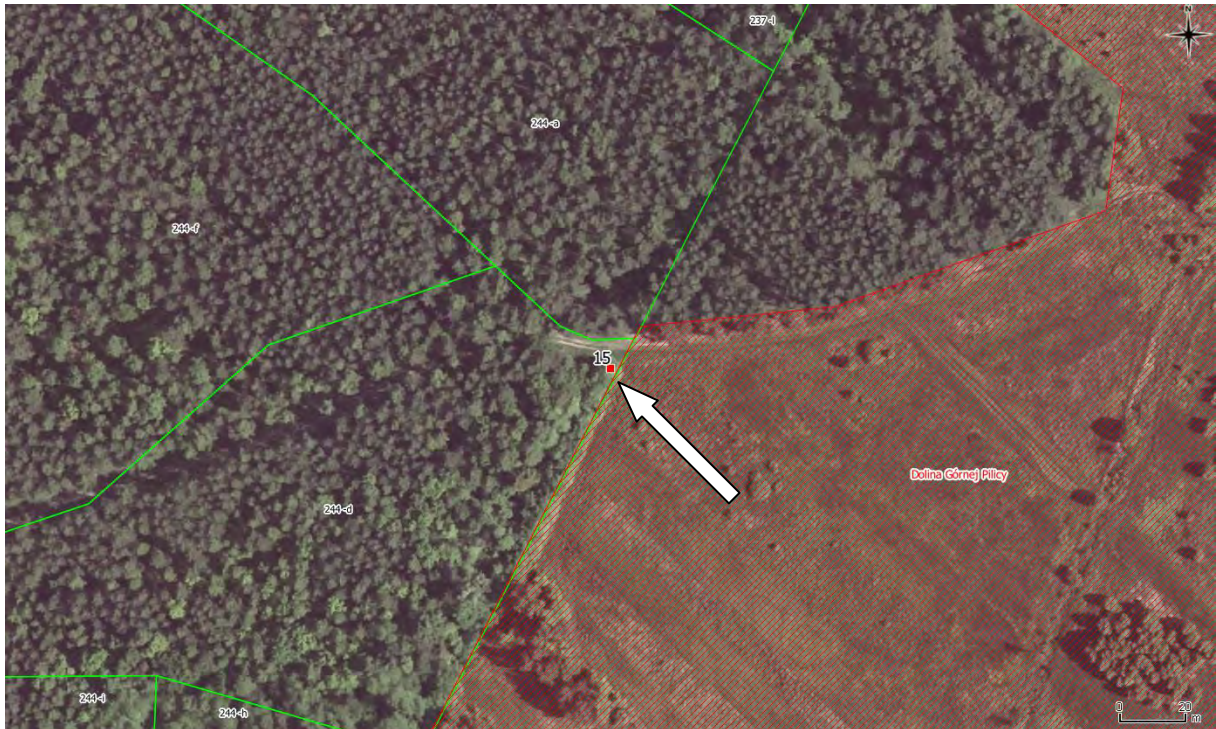

2.



3.

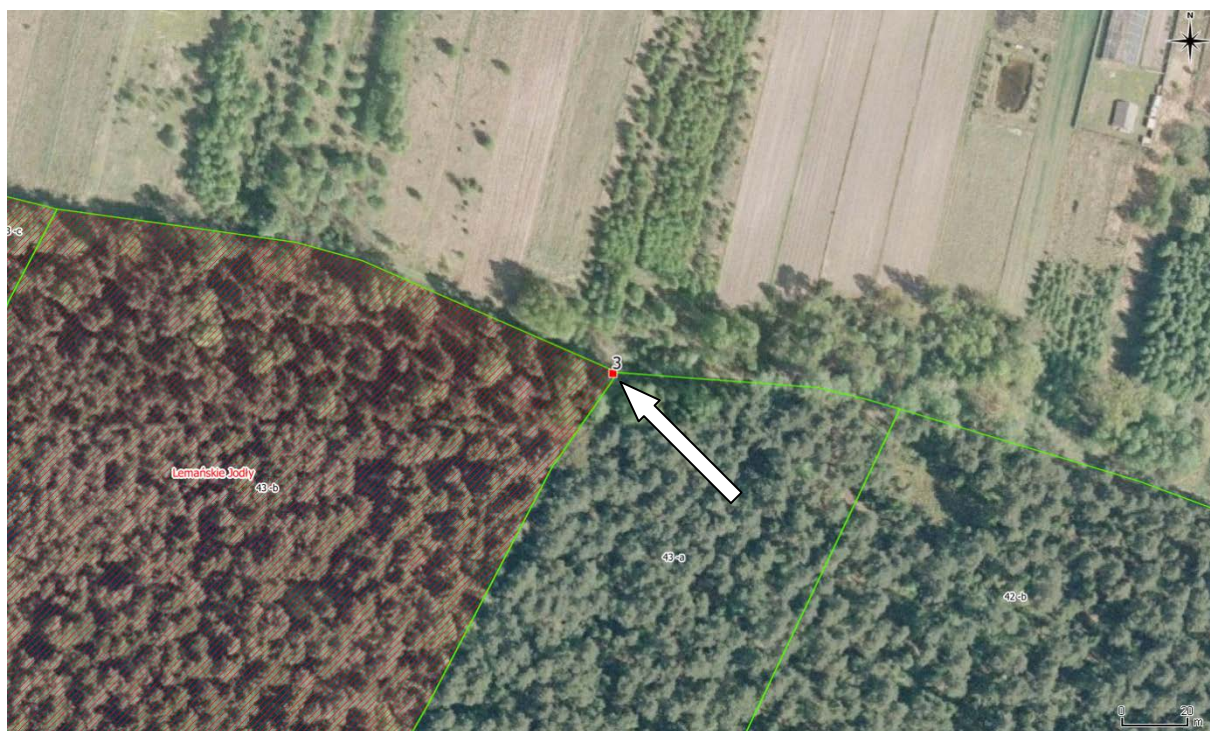

4.



5.

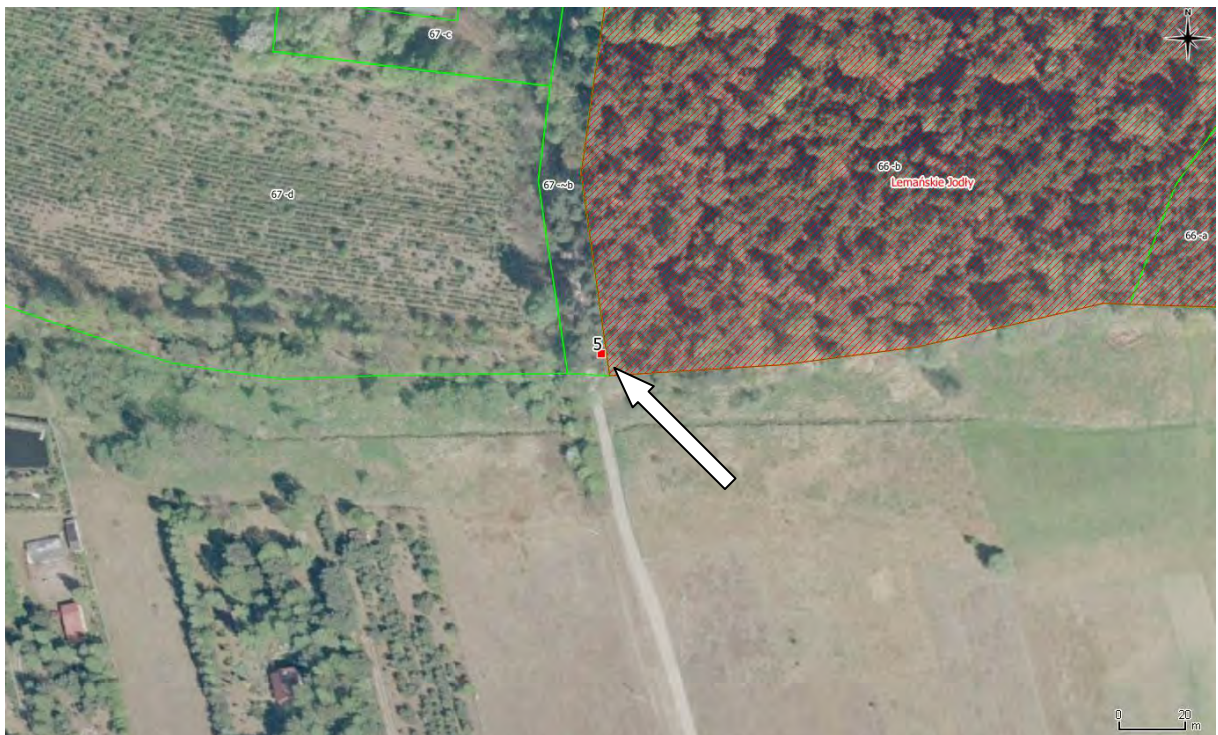

Załącznik nr 10. Ortofotomapy przedstawiające lokalizację tablic na terenie obszaru Lipienniki w Dąbrowie Górniczej.

Orientacja

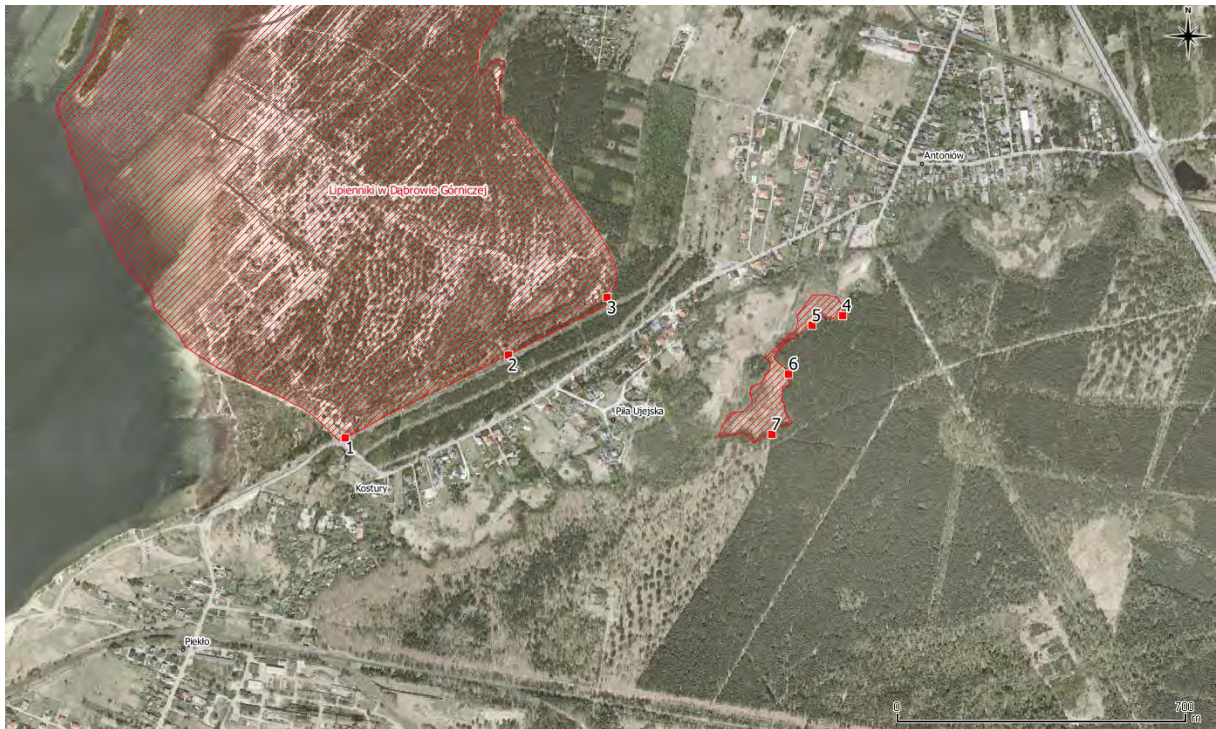

1.



2.



3.

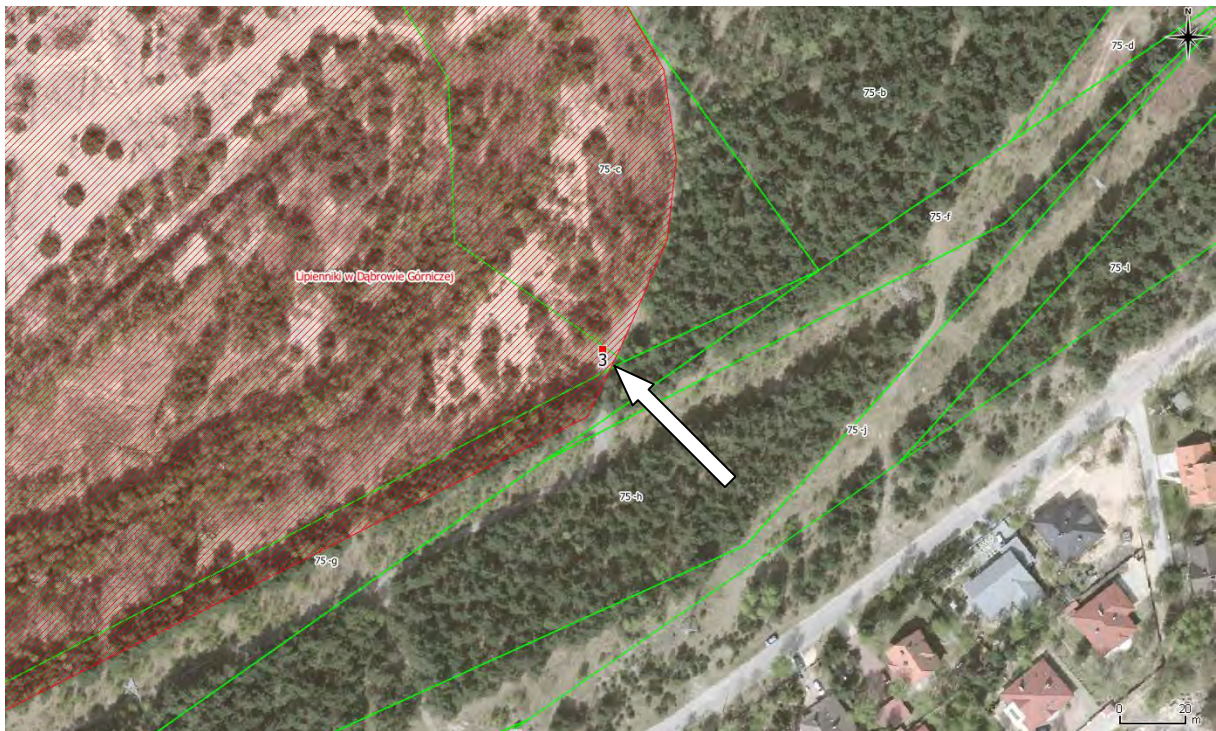

4. i 5.



6.

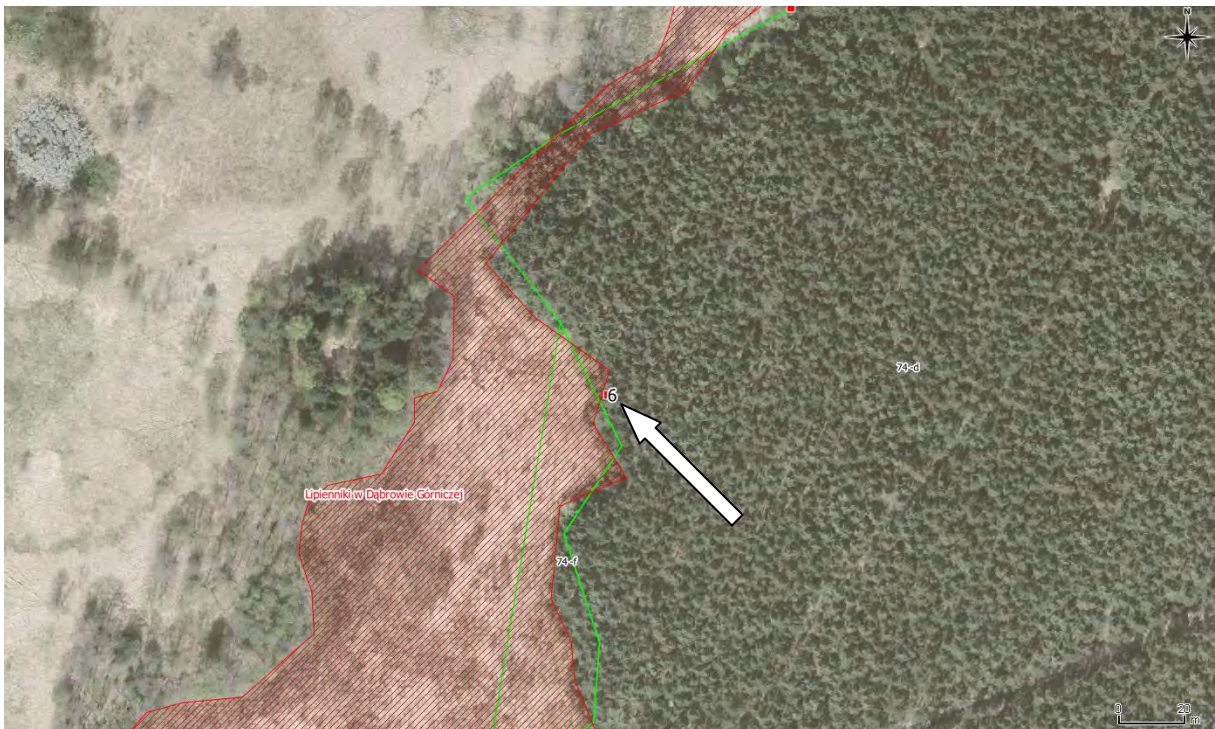

7.

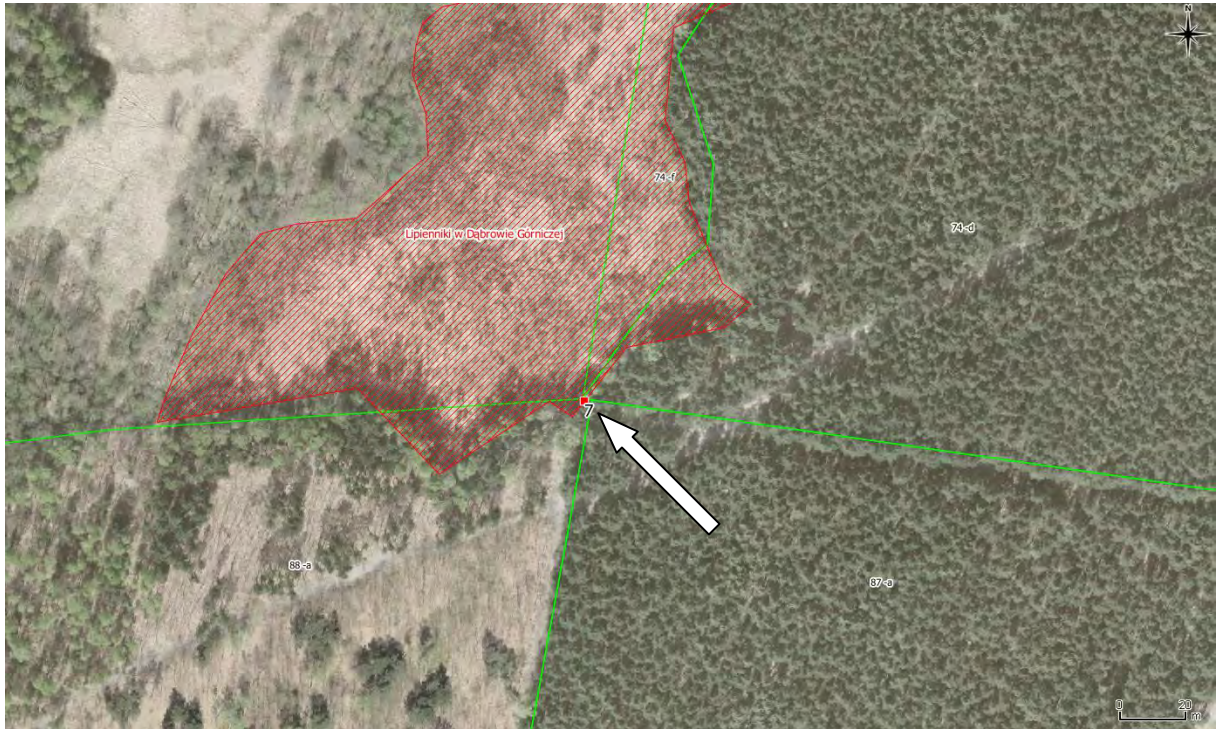

Załącznik nr 11. Ortofotomapy przedstawiające lokalizację tablic na terenie obszaru Pustynia Błędowska.

Orientacja

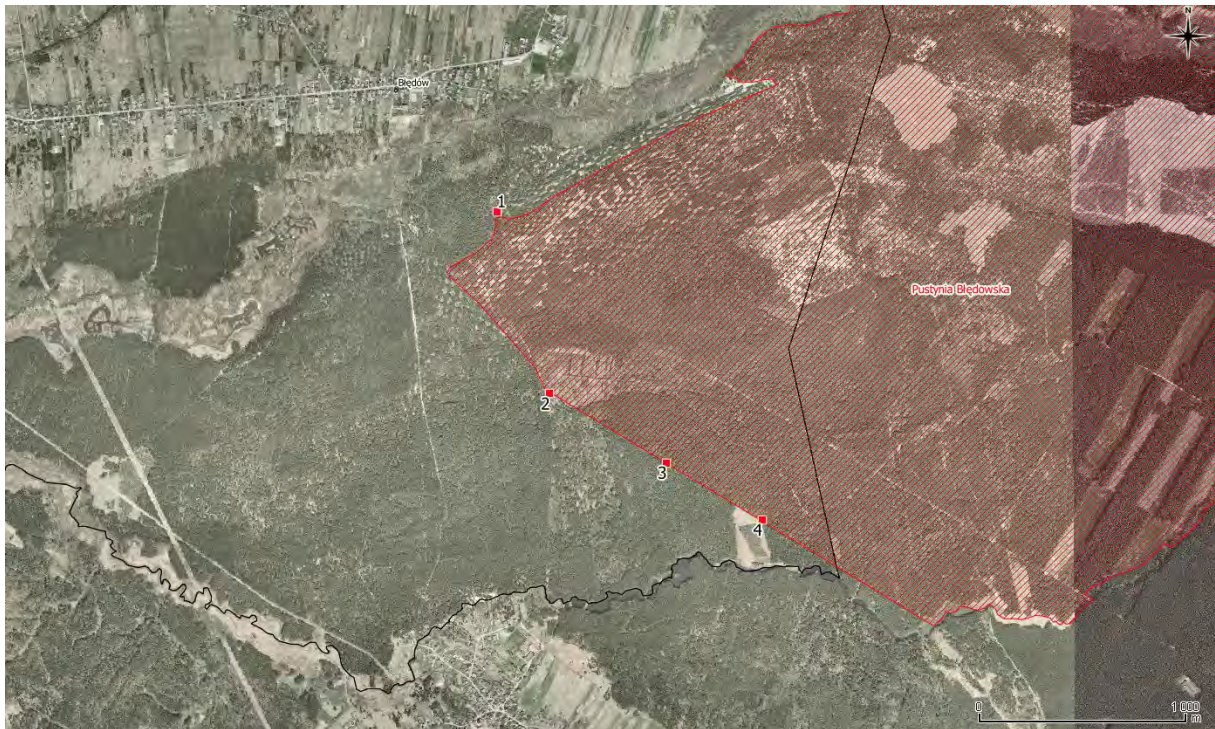

1.

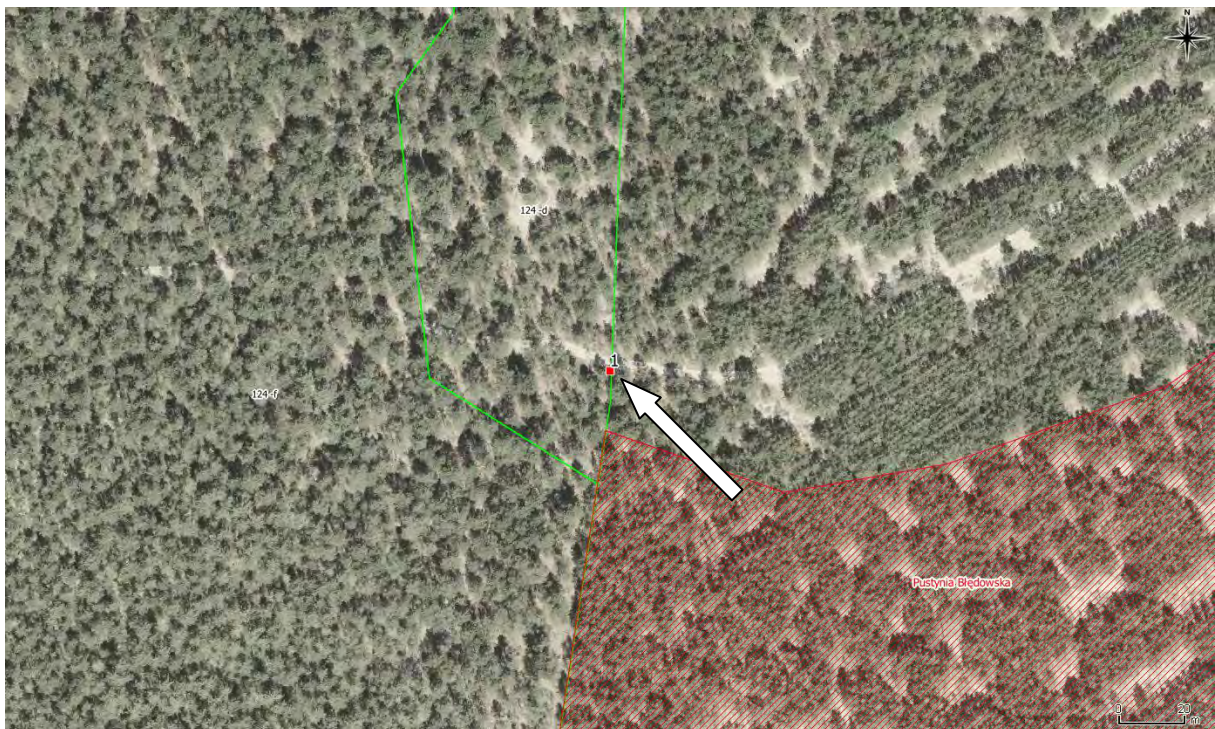

2.



3.

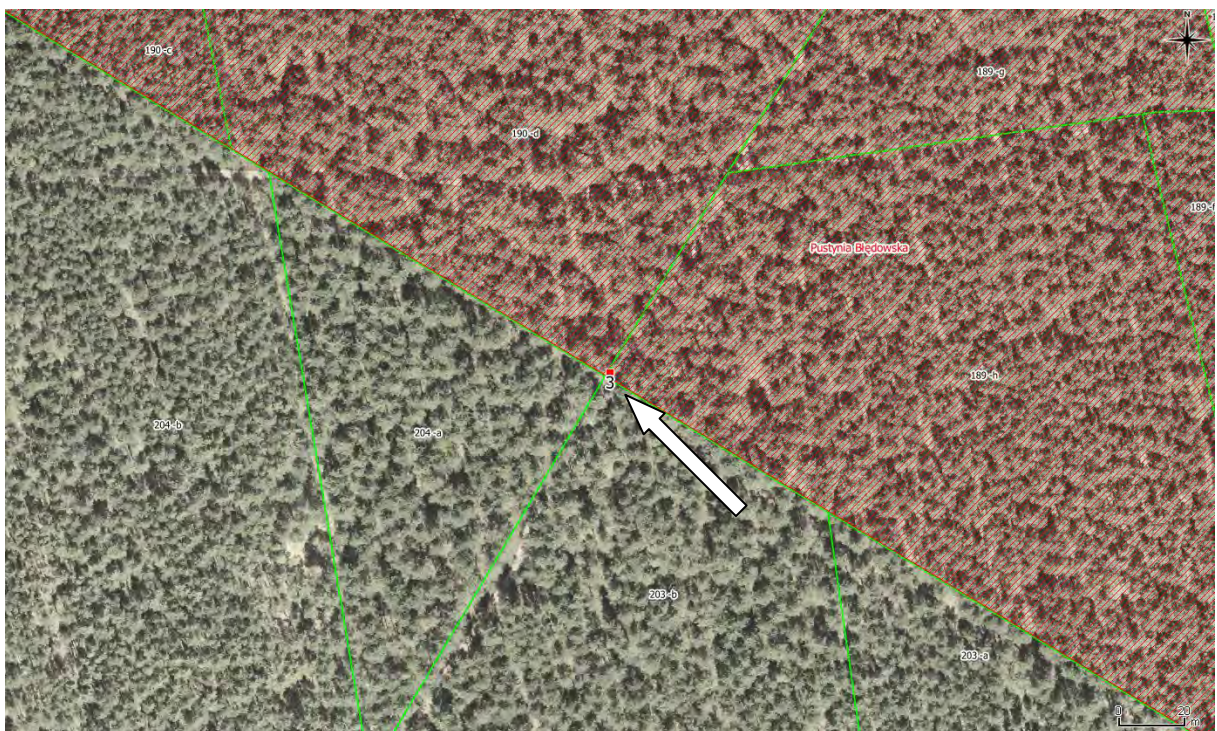

4.

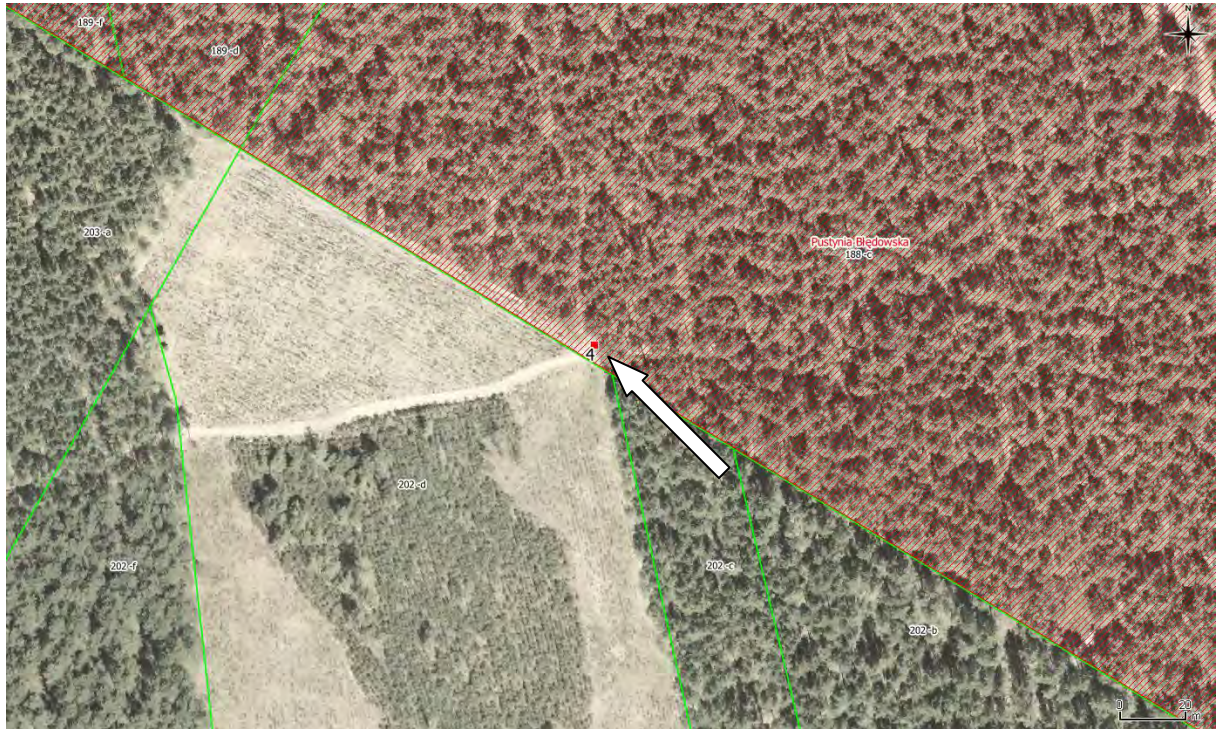

Załącznik nr 12. Ortofotomapy przedstawiające lokalizację tablic na terenie obszaru Stawy w Brzeszczach.

Orientacja

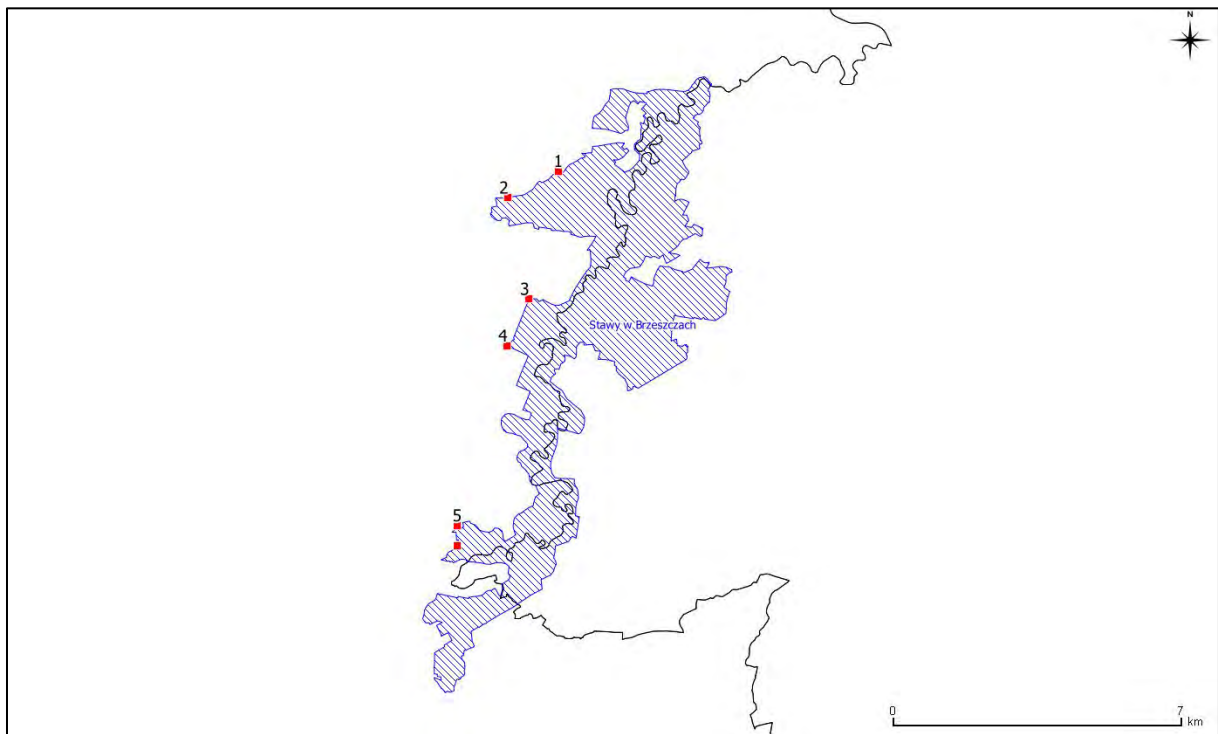

1.



2.

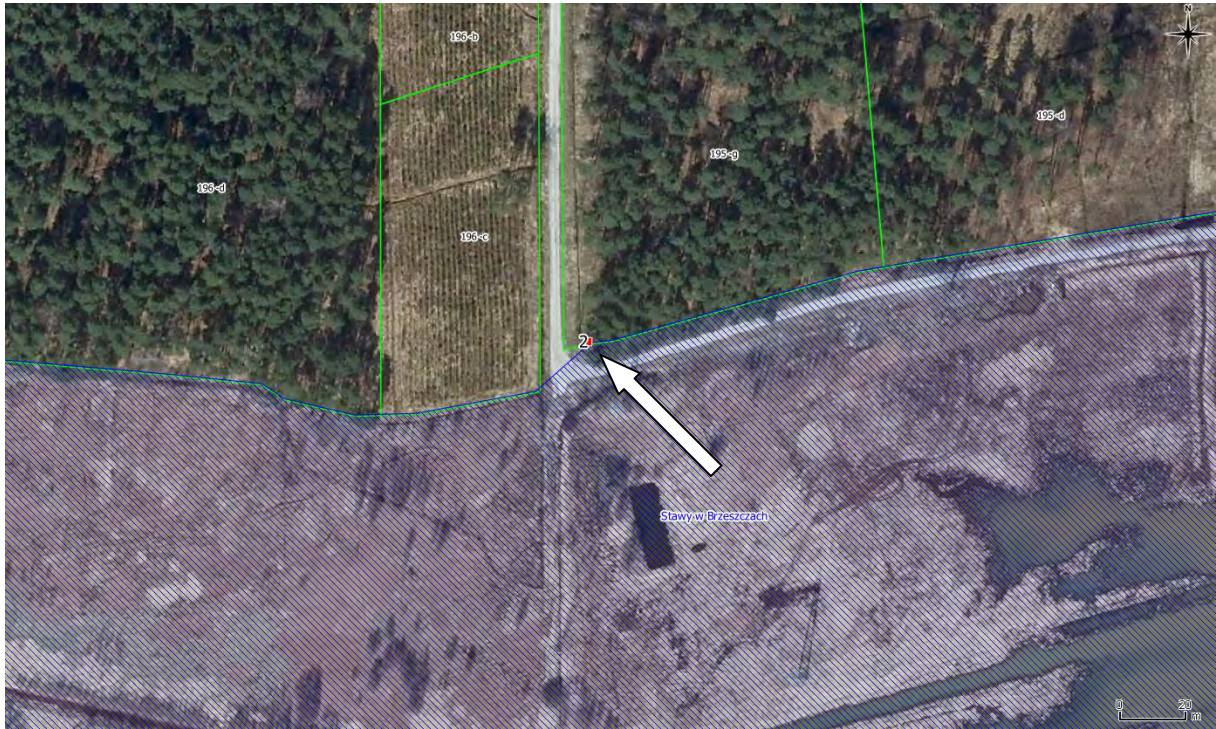

3.

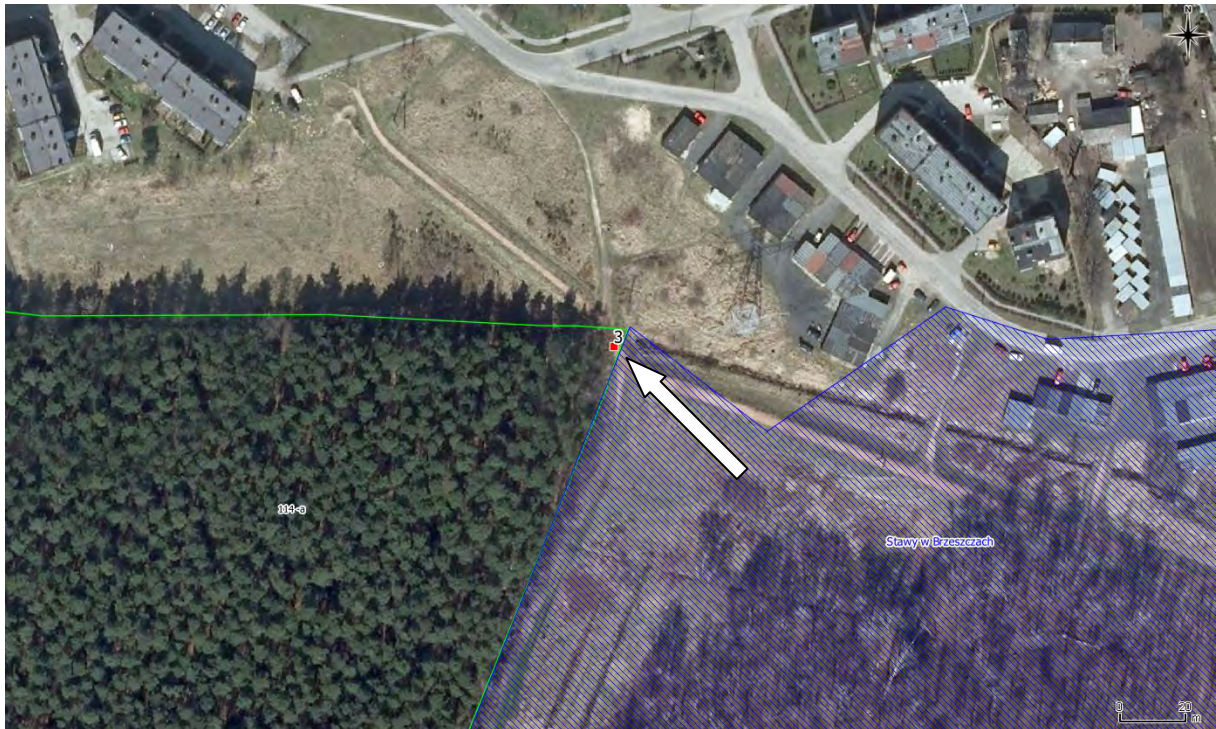

4.

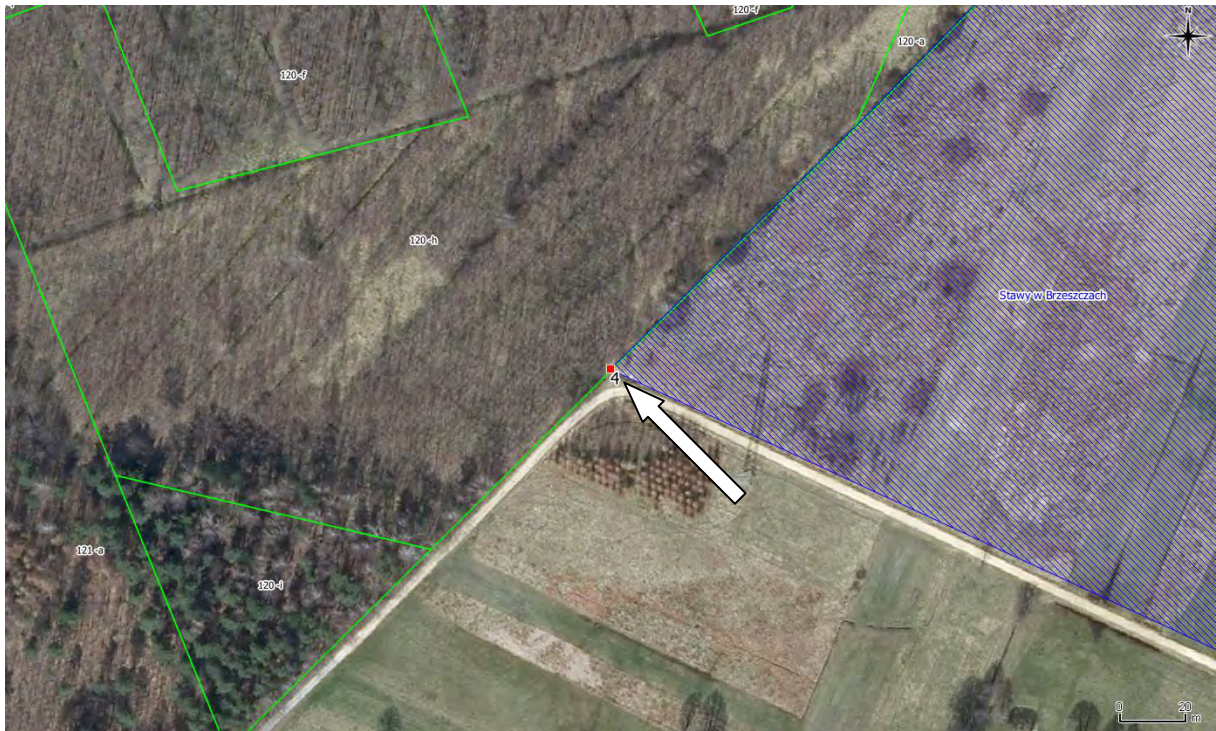

5.



6.



Załącznik nr 13

Zdjęcia przedstawiające miejsca montażu tablic informacyjnych dla obszaru:
Dolina Górnej Pilicy

Nr tab.	Zdjęcie
1	 <p data-bbox="316 1128 1102 1167">+ dodatkowa tabliczka z odległością do obszaru (↑ ok. 30 m)</p>
2	

3.



4.



5.



6.



7.

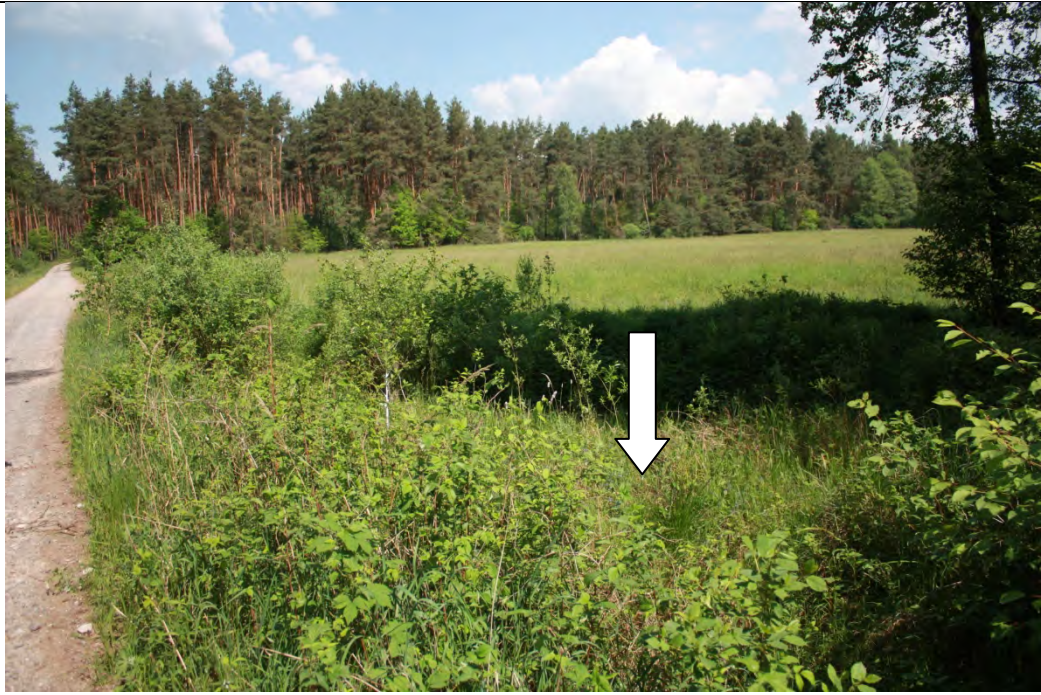

8.



9.



10.



11.



12.



13.



14.





15.



Załącznik nr 14

Zdjęcia przedstawiające miejsca montażu tablic informacyjnych dla obszaru:
Lemańskie Jodły

Nr tab.	Zdjęcie
1.	 A photograph of a forest landscape. The ground is covered with green vegetation and fallen leaves. A white arrow points downwards to a specific spot on the ground in the center of the image.
2.	 A photograph of a forest floor. The ground is covered with dry leaves and twigs. A white arrow points downwards to a specific spot on the ground in the center of the image. There are several trees in the background.

3.



4.





5.



Załącznik nr 15

Zdjęcia przedstawiające miejsca montażu tablic informacyjnych dla obszaru:
Lipienniki w Dąbrowie Górniczej

Nr tab.	Zdjęcie
1	 A photograph showing a sandy clearing in a forest. A large, white arrow points downwards from the center of the image to a small, light-colored spot on the sand. The surrounding area is filled with green trees and bushes.
2	 A photograph showing a sandy clearing in a forest. A large, white arrow points downwards from the center of the image to a small, light-colored spot on the sand. The surrounding area is filled with green trees and bushes.

3.



4.



+ dodatkowa tabliczka z odległością do obszaru (↑ ok. 15 m)

5.



6.





7.



Załącznik nr 16

Zdjęcia przedstawiające miejsca montażu tablic informacyjnych dla obszaru:

Pustynia Błędowska

Nr tab.	Zdjęcie
1	 <p data-bbox="316 1084 1102 1122">+ dodatkowa tabliczka z odległością do obszaru (↑ ok. 20 m)</p>
2	

3.



4.



Załącznik nr 17

Zdjęcia przedstawiające miejsca montażu tablic informacyjnych dla obszaru:
Stawy w Brzeszczach

Nr tab.	Zdjęcie
1.	 <p>3 m od tego miejsca w stronę ambony</p>
2.	

3.



4.



5.



6.

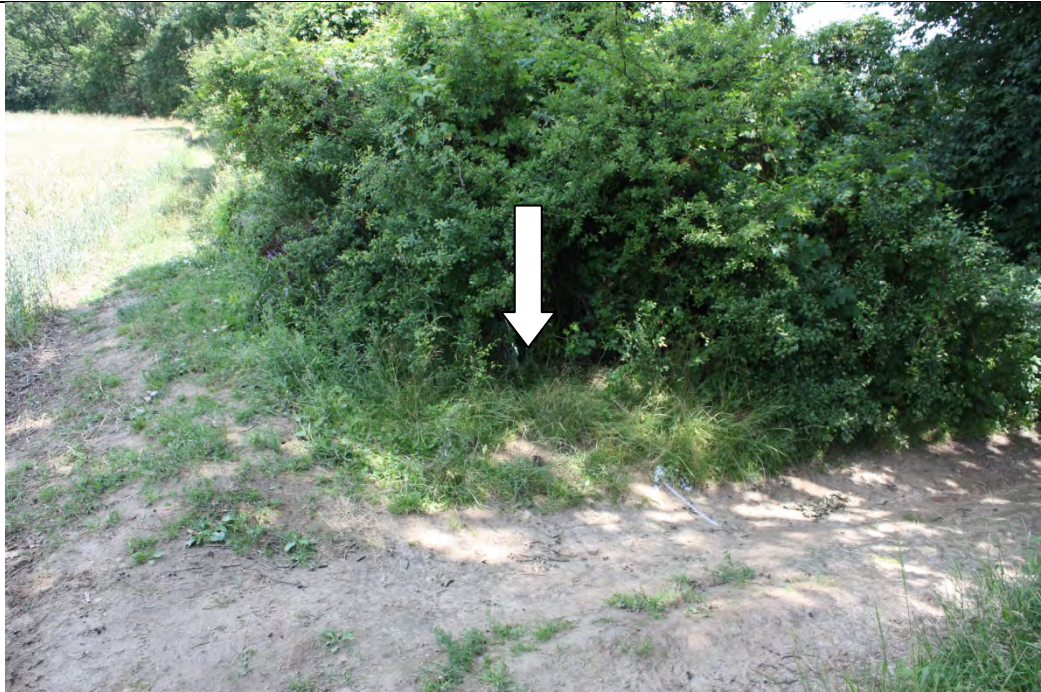

Załącznik nr 18

Wykaz lokalizacji tablic dla pięciu obszarów Natura 2000.

Lp.	Nazwa obszaru	Nr tablicy	Nadleśnictwo	Leśnictwo	Wydzielenie	Nazwa punktu w danych GPS	Współrzędna N (WGS84)	Współrzędna E (WGS84)
1.	Dolina Górnej Pilicy	1	Konieczpol	Mełchów	343 d	dgp1	50° 48' 16,850" N	19° 40' 23,344" E
2.	Dolina Górnej Pilicy	2	Konieczpol	Kuczków	135 a	dgp2	50° 45' 17,099" N	19° 44' 29,765" E
3.	Dolina Górnej Pilicy	3	Konieczpol	Kuczków	166 p	dgp3	50° 44' 21,841" N	19° 42' 34,143" E
4.	Dolina Górnej Pilicy	4	Konieczpol	Dębowiec	158 f	dgp4	50° 41' 27,194" N	19° 46' 55,908" E
5.	Dolina Górnej Pilicy	5	Konieczpol	Dębowiec	158 c	dgp5	50° 41' 29,702" N	19° 46' 56,314" E
6.	Dolina Górnej Pilicy	6	Konieczpol	Dębowiec	164 a	dgp6	50° 40' 52,022" N	19° 48' 8,122" E
7.	Dolina Górnej Pilicy	7	Konieczpol	Dębowiec	161 d	dgp7	50° 40' 52,861" N	19° 47' 7,873" E
8.	Dolina Górnej Pilicy	8	Konieczpol	Dębowiec	166 g	dgp8	50° 40' 29,493" N	19° 47' 15,641" E
9.	Dolina Górnej Pilicy	9	Konieczpol	Dębowiec	180 j	dgp9	50° 39' 53,353" N	19° 48' 1,871" E
10.	Dolina Górnej Pilicy	10	Konieczpol	Dębowiec	223 a	dgp10	50° 39' 0,700" N	19° 48' 27,878" E
11.	Dolina Górnej Pilicy	11	Konieczpol	Siedliska	208 o	dgp11	50° 39' 6,746" N	19° 47' 57,225" E
12.	Dolina Górnej Pilicy	12	Konieczpol	Siedliska	187 h	dgp12	50° 40' 12,532" N	19° 46' 50,406" E
13.	Dolina Górnej Pilicy	13	Konieczpol	Siedliska	198 g	dgp13	50° 39' 51,991" N	19° 47' 14,056" E
14.	Dolina Górnej Pilicy	14	Konieczpol	Siedliska	195 b	dgp14	50° 39' 27,674" N	19° 48' 4,239" E
15.	Dolina Górnej Pilicy	15	Konieczpol	Dębowiec	244 d	dgp15	50° 35' 15,895" N	19° 49' 37,089" E
16.	Lemańskie Jodły	1	Kłobuck	Lemańsk	45b	lj1	50° 59' 15,163" N	19° 7' 56,159" E
17.	Lemańskie Jodły	2	Kłobuck	Lemańsk	45a	lj2	50° 59' 8,850" N	19° 8' 13,428" E
18.	Lemańskie Jodły	3	Kłobuck	Lemańsk	43b	lj3	50° 59' 1,838" N	19° 8' 49,372" E
19.	Lemańskie Jodły	4	Kłobuck	Lemańsk	43b	lj4	50° 58' 47,407" N	19° 8' 36,025" E
20.	Lemańskie Jodły	5	Kłobuck	Lemańsk	66b	lj5	50° 58' 24,309" N	19° 7' 48,593" E
21.	Lipienniki w Dąbrowie Górniczej	1	Siewierz	Ząbkowice	75g	lwdg1	50° 22' 7,615" N	19° 13' 2,062" E
22.	Lipienniki w Dąbrowie Górniczej	2	Siewierz	Ząbkowice	75g	lwdg2	50° 22' 14,076" N	19° 13' 22,075" E
23.	Lipienniki w Dąbrowie Górniczej	3	Siewierz	Ząbkowice	75g	lwdg3	50° 22' 18,560" N	19° 13' 34,268" E
24.	Lipienniki w Dąbrowie Górniczej	4	Siewierz	Ząbkowice	74d	lwdg4	50° 22' 17,089" N	19° 14' 3,141" E
25.	Lipienniki w Dąbrowie Górniczej	5	Siewierz	Ząbkowice	74d	lwdg5	50° 22' 16,321" N	19° 13' 59,392" E
26.	Lipienniki w Dąbrowie Górniczej	6	Siewierz	Ząbkowice	74d	lwdg6	50° 22' 12,522" N	19° 13' 56,560" E
27.	Lipienniki w Dąbrowie Górniczej	7	Siewierz	Ząbkowice	74d	lwdg7	50° 22' 7,779" N	19° 13' 54,427" E

28.	Pustynia Błędowska	1	Olkusz	Pomorzany	124d	pb1	50° 20' 22,931" N	19° 27' 38,647" E
29.	Pustynia Błędowska	2	Olkusz	Pomorzany	191b/204c	pb2	50° 19' 54,248" N	19° 27' 51,295" E
30.	Pustynia Błędowska	3	Olkusz	Pomorzany	189h	pb3	50° 19' 43,284" N	19° 28' 19,874" E
31.	Pustynia Błędowska	4	Olkusz	Pomorzany	188c	pb4	50° 19' 34,200" N	19° 28' 43,222" E
32.	Stawy w Brzeszczach	1	Kobiór	Świerczyniec	194g	swb1	50° 2' 25,144" N	19° 7' 9,939" E
33.	Stawy w Brzeszczach	2	Kobiór	Świerczyniec	195g	swb2	50° 2' 4,240" N	19° 6' 8,814" E
34.	Stawy w Brzeszczach	3	Kobiór	Wola	114a	swb3	50° 0' 44,659" N	19° 6' 34,031" E
35.	Stawy w Brzeszczach	4	Kobiór	Wola	120h	swb4	50° 0' 7,937" N	19° 6' 7,410" E
36.	Stawy w Brzeszczach	5	Kobiór	Wola	128l	swb5	49° 57' 46,801" N	19° 5' 5,917" E
37.	Stawy w Brzeszczach	6	Kobiór	Wola	128n	swb6	49° 57' 31,106" N	19° 5' 5,949" E

Załącznik Nr 19. Wzór naklejki



Załącznik do Zapytania ofertowego

znak sprawy: WOF-I.261.25.2016

Projekt umowy

§1

1. Niniejsza umowa została zawarta na podstawie wyłonienia Wykonawcy w trybie zapytania ofertowego przeprowadzonego na podstawie art. 4 ust. 8 z ustawy Prawo zamówień publicznych z dnia 29 stycznia 2004 r. (t.j. Dz. U. z 2015 r., poz. 2164 z późn. zm.).

2. Przedmiotem umowy jest realizacja przez Wykonawcę zadania polegającego na oznakowaniu obszarów Natura 2000 dla Regionalnej Dyrekcji Ochrony Środowiska w Katowicach., zgodnie z zapytaniem ofertowym z dnia.....

§2

1. Wysokość wynagrodzenia za przedmiot umowy, zgodnie z ofertą wynosi bruttozłoty, słownie:złoty.

2. Wykonawca zrealizuje zamówienie w terminie: do 17 października 2016 r.

3. Wykonawca prześle pismem Zamawiającemu informację o wykonaniu zadania nie później niż w terminie określonym w ust. 2.

4. Zadanie jest dofinansowane z Wojewódzkiego Funduszu Ochrony Środowiska i Gospodarki Wodnej w Katowicach.

5. Wykonawca może wystawić fakturę po dokonaniu odbioru całości przedmiotu zamówienia i podpisaniu protokołu bez wad i braków przez przedstawiciela Zamawiającego, który będzie stanowił podstawę do wystawienia faktury/rachunku.

6. Wynagrodzenie Zamawiający prześle na rachunek bankowy Wykonawcy wskazany treścią wystawionej przez niego faktury w terminie 30 dni od otrzymania faktury/rachunku.

§3

1. Wykonawca zobowiązuje się do wykonania usługi będącej przedmiotem Umowy, zgodnie z ofertą z dnia

2. Wykonawca oświadcza, że wykona, przetransportuje i zamontuje tablice wraz ze stelażami, będące przedmiotem zamówienia zgodnie ze swoją najlepszą wiedzą, doświadczeniem i umiejętnościami.

3. Wykonawca udziela miesięcznej gwarancji na wykonanie i montaż tablic.

4. Wykonawca zobowiązany jest przed rozpoczęciem prac w terenie do zawiadomienia Zamawiającego i Służby Leśnej, odpowiedniej dla danego nadleśnictwa, która może nadzorować prace.

5. W czasie prac związanych z posadowieniem tablic Wykonawca odpowiada za bezpieczeństwo przeciwpożarowe w przyległym terenie.

6. Wykonawca jest zobowiązany do utrzymania czystości i porządku w trakcie prac w miejscu montażu tablic, a po zakończeniu prac Wykonawca zobowiązany jest doprowadzić miejsca wokół tablic do stanu pierwotnego.

7. Zamawiający nie odpowiada za wypadki mogące mieć miejsce w trakcie montażu tablic i nie ponosi odpowiedzialności za szkody wyrządzone na gruntach leśnych i w infrastrukturze. W przypadku wystąpienia takich szkód zapłata takich odszkodowań na rzecz danego nadleśnictwa leżeć będzie po stronie Wykonawcy.

8. Zamawiający dokona odbioru prac na podstawie oględzin w terenie. Odbioru dokona wskazany przedstawiciel Zamawiającego z udziałem przedstawiciela Wykonawcy. Z odbioru prac Zamawiający sporządzi protokół stanowiący podstawę dokonania rozliczenia.

9. Wykonawca zobowiązuje się do realizacji zadania z najwyższą starannością, zgodnie z zamówieniem/zleceniem Zamawiającego, zasadami współczesnej wiedzy oraz obowiązującymi przepisami prawa.

10. Jeżeli przy odbiorze Zamawiający uzna za konieczne dokonanie poprawek w wykonanej pracy, Wykonawca jest zobowiązany wykonać je nieodpłatnie, o ile wady lub braki powstały wskutek wykonania pracy niezgodnie z warunkami umowy.

11. Szczegółowy wykaz poprawek i uzupełnień oraz termin ich usunięcia strony ustalą w protokole odbioru prac. Termin na usunięcia poprawek wynosi nie więcej niż 7 dni.

§4

1. Wykonawca może powierzyć wykonanie umowy Podwykonawcom tylko w zakresie określonym w ofercie. Wykonawca odpowiada wobec Zamawiającego za wszelkie działania lub zaniechania swoich Podwykonawców jak za swoje działania lub zaniechania.

2. W razie naruszenia postanowień ust. 1 Zamawiającemu przysługuje prawo odstąpienia od umowy w terminie 14 dni od powzięcia wiedzy o takim powierzeniu, a także do obciążenia Wykonawcy karą umowną w wysokości 10% wartości brutto wynagrodzenia umownego.

3. Zmiana treści umowy wymaga formy pisemnej pod rygorem nieważności.

4. Niedopuszczalna jest zmiana postanowień zawartej umowy, chyba, że konieczność wprowadzenia takich zmian wynika z okoliczności, których nie można było przewidzieć w chwili zawarcia umowy lub dopuszcza się możliwość zmiany terminu realizacji zamówienia.

5. Bez zgody Zamawiającego Wykonawcy nie przysługuje prawo przeniesienia wierzytelności wynikających z niniejszej umowy na osobę trzecią.

§5

1. Zamawiający ma prawo jednostronnie odstąpić od niniejszej umowy, bez wyznaczania dodatkowego terminu i bez ponoszenia konsekwencji finansowych, w przypadkach gdy:

a) Wykonawca nie wykonał całości pracy w ciągu 10 dni od daty ustalonej w § 2 ust. 2 niniejszej umowy,

b) Wykonawca w terminie ustalonym w protokole, o którym mowa w § 3 ust. 11 niniejszej umowy, nie usunął wad i nie wykonał poprawek określonych w protokole o którym mowa w § 3 ust. 8 niniejszej umowy.

2. Wykonawca zapłaci Zamawiającemu karę umowną:

a) za zwłokę w wykonaniu przedmiotu umowy lub jego części w wysokości 0,5% wynagrodzenia umownego brutto za każdy dzień zwłoki liczonej od terminu określonego w § 2 ust. 2,

b) za zwłokę w dostarczeniu rzeczy bez wad stwierdzonych przy odbiorze - w wysokości 0,5% wynagrodzenia umownego brutto za każdy dzień zwłoki liczony od dnia wyznaczonego na usunięcie wad.

c) w przypadku zbiegu kar określonych w lit. a i b nalicza się tylko jedną karę.

3. W przypadku odstąpienia od umowy przez Zamawiającego z przyczyn określonych w ust. 1 Wykonawca zapłaci Zamawiającemu karę umowną w wysokości 10% wynagrodzenia umownego.

4. Zamawiający zastrzega sobie prawo dochodzenia odszkodowania uzupełniającego, jeśli poniesiona szkoda przekroczy wysokość zastrzeżonych kar umownych.

5. W razie zaistnienia istotnej zmiany okoliczności powodującej, że wykonanie umowy nie leży w interesie publicznym, czego nie można było przewidzieć w chwili zawarcia umowy, Zamawiający może odstąpić od umowy w terminie 30 dni od powzięcia wiadomości o tych okolicznościach.

6. W przypadku odstąpienia od umowy lub jej wypowiedzenia Zamawiający może żądać do Wykonawcy zwrotu wszystkiego, co ten otrzymał z tytułu umowy.

7. Wykonawca wyraża zgodę na potrącenie naliczonych kar umownych, o których mowa w ust. 2 z wynagrodzenia o brutto, o którym mowa w § 2 ust. 1 umowy.

§6

1. Wykonawca zobowiązuje się do współpracy na każdym etapie wykonywania opracowania.

2. Do współpracy w sprawach związanych z wykonaniem umowy upoważnia się:

- ze strony Wykonawcy:

- ze strony Zamawiającego:

3. Zmiana osób, o których mowa w ust. 2, następuje poprzez pisemne powiadomienie i nie stanowi zmiany treści umowy.

4. Wykonawca oświadcza, że zapoznał się z Polityką Środowiskową Zamawiającego i jest świadomy jej znaczenia zgodności przy realizacji postanowień umowy. Polityka środowiskowa jest dostępna na stronie internetowej Zamawiającego oraz w jego siedzibie.

§7

1. W sprawach nieuregulowanych w niniejszej Umowie stosuje się przepisy Kodeksu Cywilnego.

2. Spory mogące wynikać z niniejszej Umowy podlegają rozstrzygnięciu przez sąd właściwy miejscowo i rzeczowo dla siedziby Zamawiającego.
3. Umowa została sporządzona w trzech jednobrzmiących egzemplarzach: dwa egzemplarze dla Zamawiającego, a jeden – dla Wykonawcy.